



# Rapport de la Situation Epidémiologique

## Maladie a Virus Ebola en Guinée

### 06 Juin 2015

#### I. Points saillants

- Deux (02) nouveaux cas confirmés ont été notifiés ce jour dans la préfecture de Kindia dont un (01) décès communautaire (contact non suivi) tous de Tafari (Yelita) dans la commune urbaine.
- Quarante-six (46) décès communautaires notifiés dont Quarante-cinq (45) sécurisés parmi lesquels un (01) positif.

#### II. Dynamique de l'épidémie:

Table 1. Répartition des cas notifiés par préfecture le 06/06/2015, Guinée

Préfecture de résidence	Cas Confirmés	Cas Probables	Cas Suspects	Total
Conakry	0	0	1	1
Coyah	0	0	1	1
Forecariah	0	0	2	2
Gueckedou	0	0	1	1
Kindia	2	0	0	2
<b>TOTAL</b>	<b>2</b>	<b>0</b>	<b>5</b>	<b>7</b>

Table 2. Décès communautaires notifiés à la date du 06/06/2015, Guinée

Décès Communautaires		Total décès
Enterrements Sécurisés	Enterrements Non-sécurisés	
45 (dont 01+)	1	46

Données épidémiologiques et cartes disponibles sur <http://guinea-ebov.github.io/>

**Guinée - Epidémie de la Maladie à virus Ebola**
**Table 3.** Situation des patients dans les centres de traitement et de transit fonctionnels, 06/06/2015, Guinée

	Conakry CTE	Coyah CTE	Macenta CTE	N'zérékoré CTE	Kindia CTE	Kérouané CDT	Forécariah CTE	Siguiri CDT	Conakry CTS	Total
Cas confirmés	2	5	0	0	1	0	6	0	0	14
Cas suspects	2	3	0	0	1	0	6	0	1	13
Sorties guéris	0	0	0	0	0	0	0	0	0	0
Décédés	1	0	0	0	0	0	0	0	0	1
Total hospitalisés au CTE	<b>4</b>	<b>8</b>	<b>0</b>	<b>0</b>	<b>2</b>	<b>0</b>	<b>12</b>	<b>0</b>	<b>1</b>	<b>27</b>

**Table 4.** Capacité des CTEs et CDTs en Lits, 06/06/2015, Guinée

Centres	Section Suspects (Lits)	Section Probable (Lits)	Section Confirmé (Lits)	Total (Lits)
CTE Donka	21	4	25	50
CTE Coyah	12	8	40	60
CTE Macenta	12	8	30	50
CTE N'Zerekore	12	8	30	50
CDT Siguiri	4	6	10	20
CTE Forécariah	5	6	12	23
CDT Kérouané	4	6	10	20
CTE Beyla	12	8	30	50
CTS Conakry	0	0	8	8
CTE Kindia	8	8	46	62
<b>Total</b>	<b>90</b>	<b>62</b>	<b>241</b>	<b>393</b>

**Table 5.** Etats des Laboratoires, 06/06/2015, Guinée

N°	Laboratoires	Etat du Laboratoire
1	CTE Conakry	Fonctionnel
2	CTS Conakry	Fonctionnel
3	CTE Macenta	Fonctionnel
4	CTE Kindia	Fonctionnel
5	CTE Coyah	Fonctionnel
6	CTE Forecariah	Fonctionnel





### Guinée - Epidémie de la Maladie à virus Ebola

Graphique 1. Distribution des cas notifiés, par semaine (début des signes\*), 30/12/2013 – 06/06/2015, Guinée

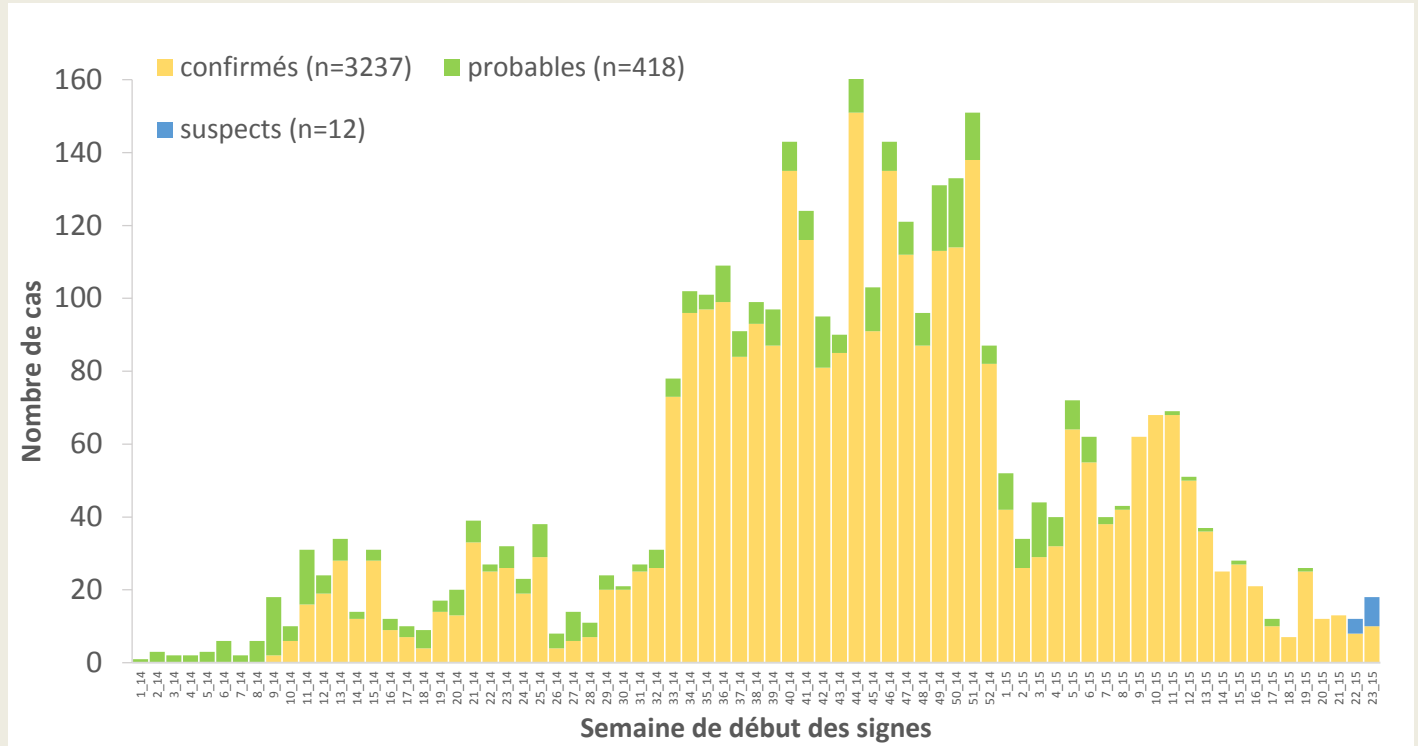

\*Valeurs manquantes pour date de début des signes = 2

Graphique 2. Distribution des cas confirmés et décès, par mois de confirmation et de décès, 30/12/2013-06/06/2015, Guinée

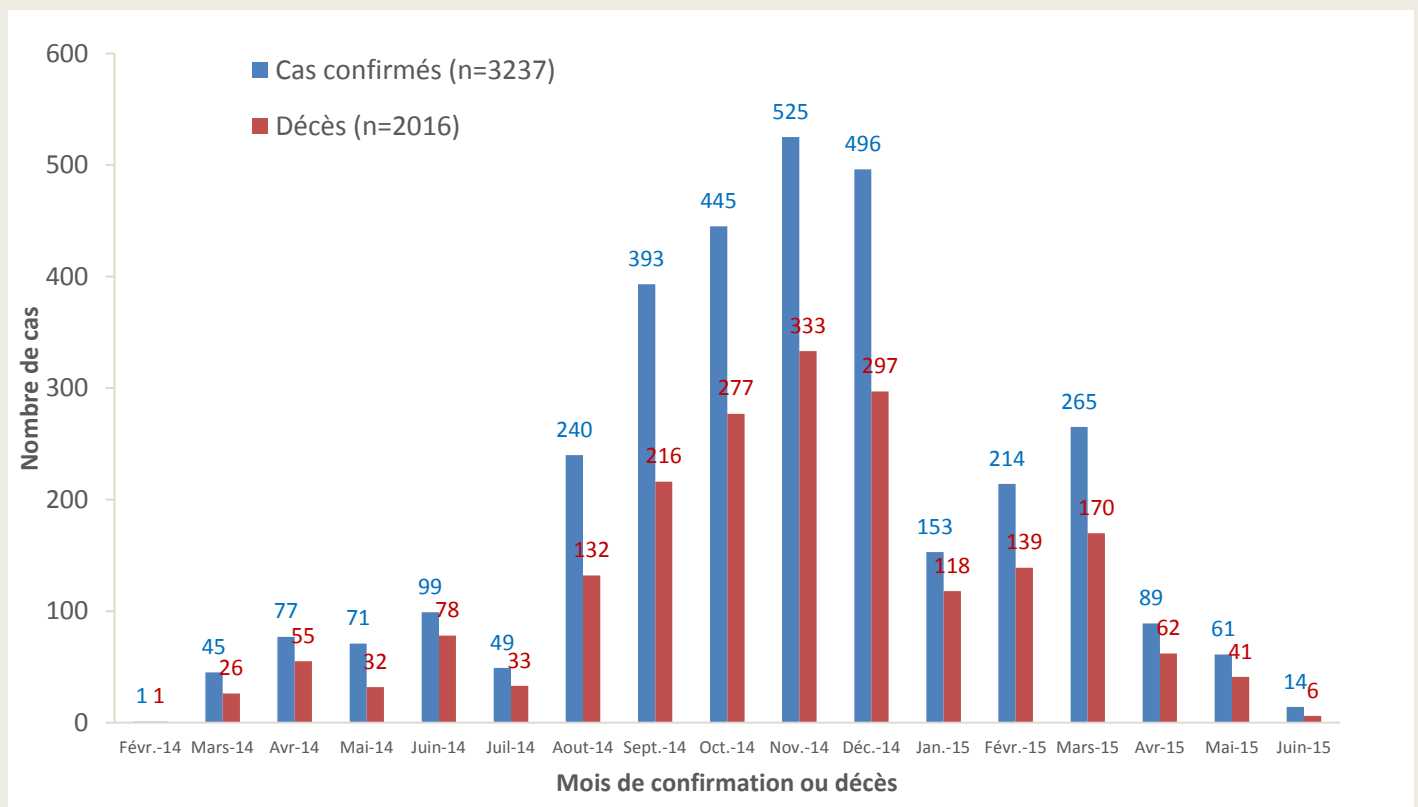



**Guinée - Epidémie de la Maladie à virus Ebola**

**Carte 2.** Répartition par préfectures des cas confirmés et classification des préfectures selon le niveau d'alerte, 17/05/2015-06/06/2015 (21 jours), Guinée

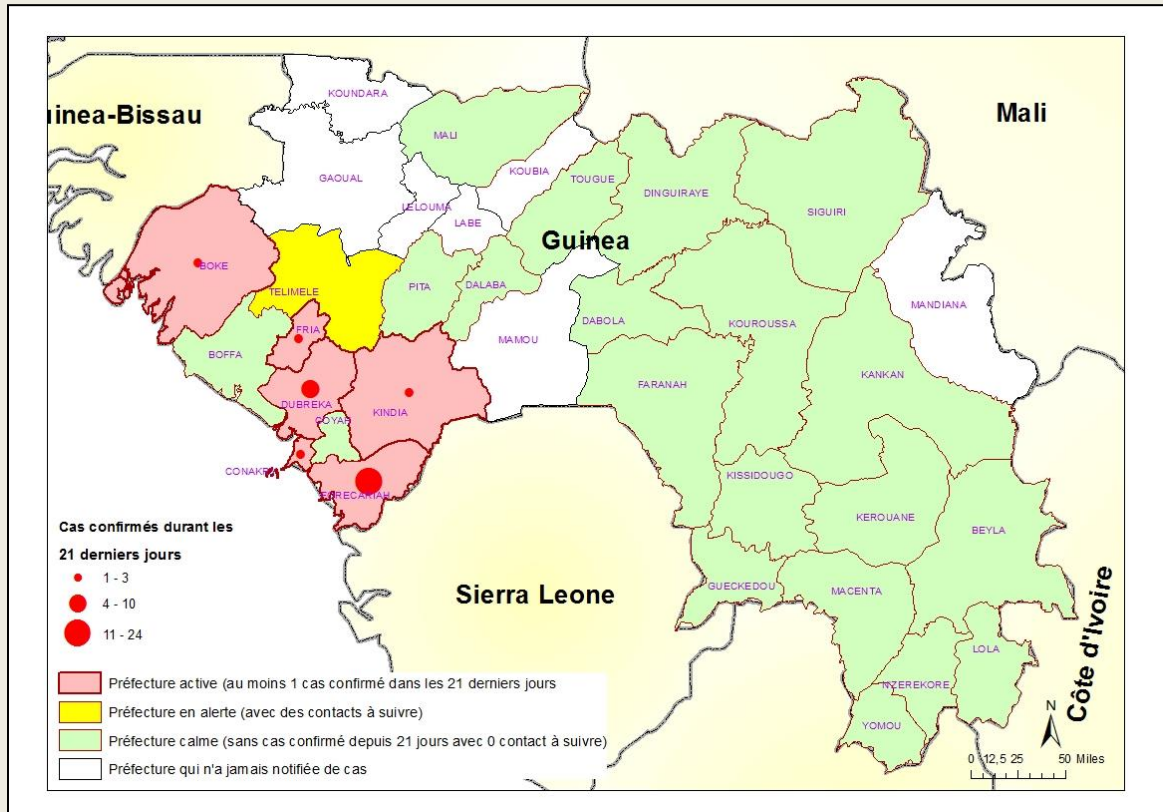

**Table 8.** Répartition des cas confirmés par sous-préfecture du 17/05/2015-06/06/2015 (21 jours), Guinée

PREFECTURE	SOUS-PREFECTURE	CONFIRME	DECES	
			COMMUNAUTAIRE	CTE
<b>Boké</b>	Kamsar	3	1	2
<b>Conakry</b>	Matoto	2	0	0
<b>Fria</b>	Baguinet	1	1	0
<b>Dubrêka</b>	Dubrêka-centre	1	1	0
	Tanene	9	1	1
<b>Forécariah</b>	Alassoya	1	0	0
	Farmoriah	2	1	0
	Forecariah-Centre	2	1	0
	Kallia	4	1	1
	Maferinya	1	1	0
	Moussayah	11	2	5
	Sikhourou	3	1	1
<b>Kindia</b>	Kindia-centre	2	1	0
<b>TOTAL</b>		<b>42</b>	<b>12</b>	<b>10</b>



### Guinée - Epidémie de la Maladie à virus Ebola

**Graphique 3.** Répartition par statut professionnel /confirmation des cas confirmés parmi le personnel de santé (N=187), 30/12/2013 – 06/06/2015, Guinée

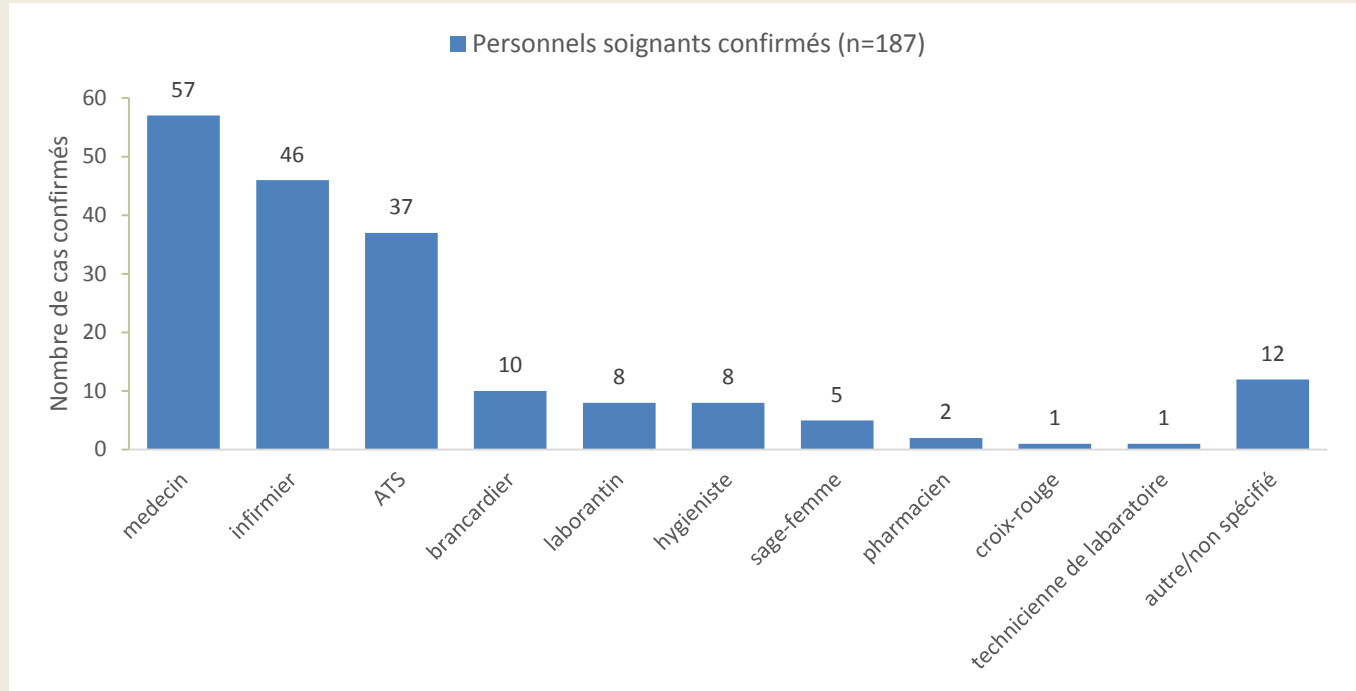

**Graphique 4.** Distribution par préfecture des cas confirmés et probables parmi le personnel de santé, 30/12/2013 – 06/06/2015, Guinée

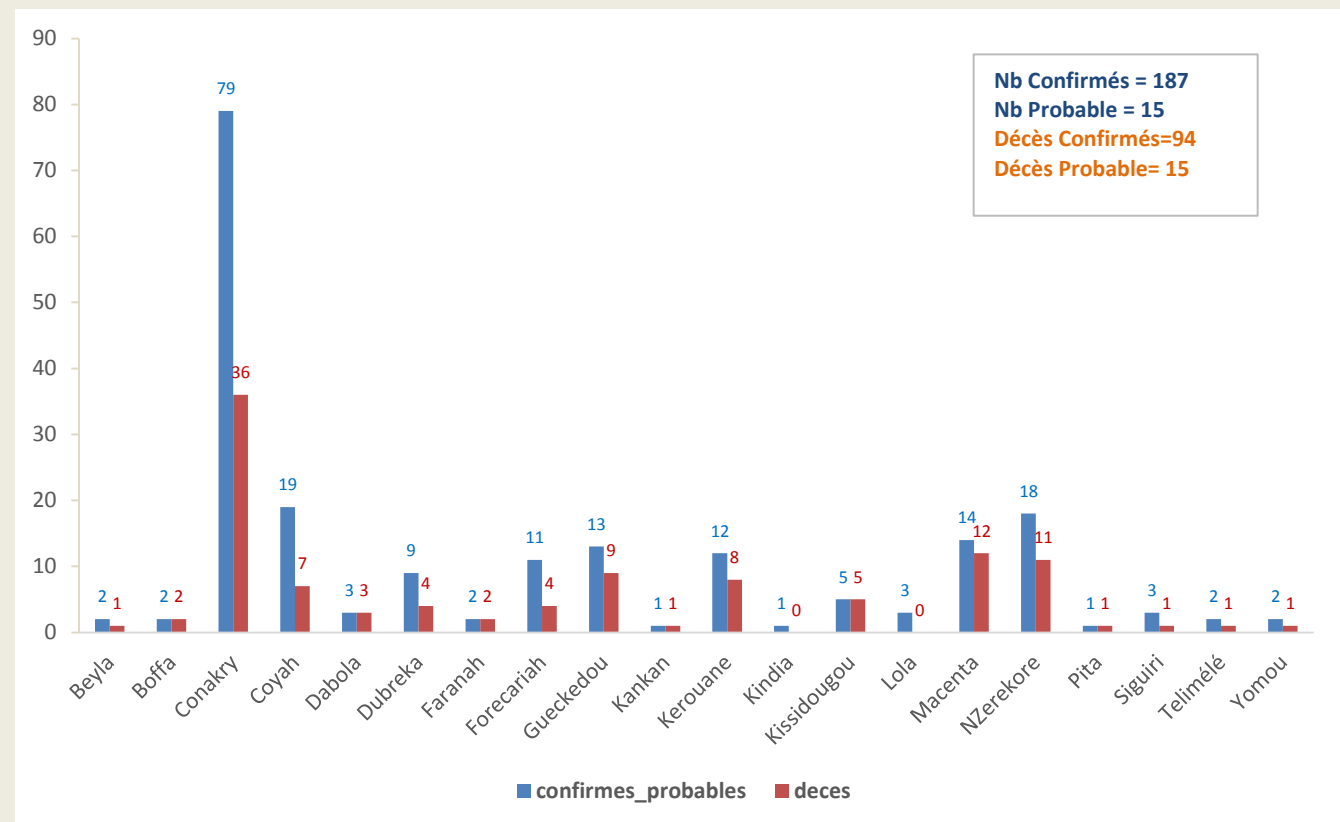



### Guinée - Epidémie de la Maladie à virus Ebola

**Graphique 5.** Evolution hebdomadaire selon le statut final des patients(Confirmés) au CTE, 30/12/2013-06/06/2015, Guinée

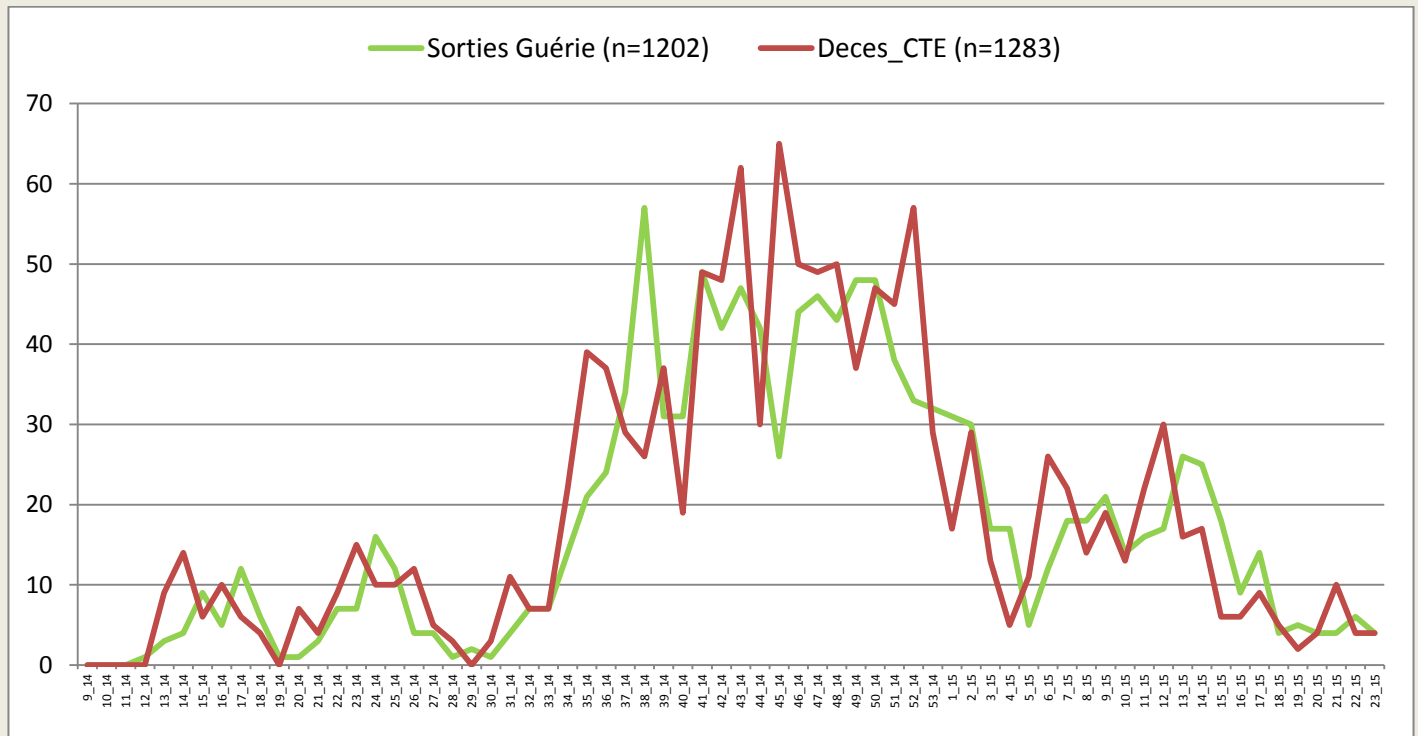

\*Valeurs manquantes pour le statut final =52

**Table 9.** Situation globale des cas confirmés, probables et suspects, 06/06/2015, Guinée

Guinée 07/06/2015 11:24		
Classification épidémiologique	Nombre	Décédé
Confirmé	3237	2016 (62,3 %)
Probable	419	419 (100,0 %)
Suspect	13	0 (0,0 %)
<b>Total</b>	<b>3669</b>	<b>2435 (66,4 %)</b>

Note: L'augmentation du nombre total de cas probables s'explique en partie par la mise en place du nouveau système de notification des décès communautaires non-prélevés avec lien épidémiologique avéré



Guinée - Epidémie de la Maladie à virus Ebola

Données épidémiologiques, Ebola\_Guinée 06/06/2015

Description	Totaux	Conakry	Gueckedou	Macenta	Dabola	Kissidougou	Dinguiraye	Telimele	Boffa	Kouroussa	Siguiré	Pita	Nzérékoré	Yamou	Dubréka	Forécariah	Kerouane	Coyah	Dalaba	Beyla	Kindia	Lola	Boke	Mamou	Mali	Faranah	Kankan	Fria	Koundara	Gaoual	Tougué
<b>Nouveaux cas enregistrés ce jour*</b>																															
Nouveaux Cas suspects	5	1	1												2	1															
Nouveaux Cas Probables	0																														
Nouveaux Cas confirmés	2																				2										
<b>Total des nouveaux cas enregistrés ce jour</b>	<b>7</b>	<b>1</b>	<b>1</b>	<b>0</b>	<b>0</b>	<b>0</b>	<b>0</b>	<b>0</b>	<b>0</b>	<b>0</b>	<b>0</b>	<b>0</b>	<b>0</b>	<b>0</b>	<b>2</b>	<b>1</b>	<b>0</b>	<b>1</b>	<b>0</b>	<b>0</b>	<b>2</b>	<b>0</b>	<b>0</b>	<b>0</b>	<b>0</b>	<b>0</b>	<b>0</b>	<b>0</b>	<b>0</b>	<b>0</b>	<b>0</b>
<b>Cumul des cas</b>																															
Total des Cas suspects	13	2	1	0	0	0	0	0	0	0	0	0	0	0	7	0	2	0	0	0	0	0	1	0	0	0	0	0	0	0	0
Total des Cas Probables	419	35	112	27	5	21	1	3	17	2	8	1	43	0	12	45	1	7	0	0	35	18	1	0	0	24	1	0	0	0	0
Total des Cas confirmés	3237	536	269	718	8	100	0	40	36	18	26	7	213	11	138	391	160	234	9	46	80	93	9	0	5	46	31	11	0	0	2
<b>Cumul (des cas confirmés, probables et suspects)</b>	<b>3669</b>	<b>573</b>	<b>382</b>	<b>745</b>	<b>13</b>	<b>121</b>	<b>1</b>	<b>43</b>	<b>53</b>	<b>20</b>	<b>34</b>	<b>8</b>	<b>256</b>	<b>11</b>	<b>150</b>	<b>443</b>	<b>161</b>	<b>243</b>	<b>9</b>	<b>46</b>	<b>115</b>	<b>111</b>	<b>11</b>	<b>0</b>	<b>5</b>	<b>70</b>	<b>32</b>	<b>11</b>	<b>0</b>	<b>0</b>	<b>2</b>
<b>Décès</b>																															
Nouveaux décès confirmés ce jour*	2														1						1										
Nouveaux décès probables ce jour*	0																														
Total des décès probables	419	35	112	27	5	21	1	3	17	2	8	1	43	0	12	45	1	7	0	0	35	18	1	0	0	24	1	0	0	0	0
Total des décès confirmés	2016	266	203	475	8	71	0	17	26	11	16	3	138	5	81	257	97	130	2	27	51	66	6	0	3	31	20	5	0	0	1
<b>Cumul des décès (probables et confirmés)</b>	<b>2435</b>	<b>301</b>	<b>315</b>	<b>502</b>	<b>13</b>	<b>92</b>	<b>1</b>	<b>20</b>	<b>43</b>	<b>13</b>	<b>24</b>	<b>4</b>	<b>181</b>	<b>5</b>	<b>93</b>	<b>302</b>	<b>98</b>	<b>137</b>	<b>2</b>	<b>27</b>	<b>86</b>	<b>84</b>	<b>7</b>	<b>0</b>	<b>3</b>	<b>55</b>	<b>21</b>	<b>5</b>	<b>0</b>	<b>0</b>	<b>1</b>
<b>Letalité des cas confirmés</b>	<b>62%</b>	<b>50%</b>	<b>75%</b>	<b>66%</b>	<b>100%</b>	<b>71%</b>		<b>43%</b>	<b>72%</b>	<b>61%</b>	<b>62%</b>	<b>43%</b>	<b>65%</b>	<b>45%</b>	<b>59%</b>	<b>66%</b>	<b>61%</b>	<b>56%</b>	<b>22%</b>	<b>59%</b>	<b>64%</b>	<b>71%</b>	<b>67%</b>		<b>60%</b>	<b>67%</b>	<b>65%</b>	<b>45%</b>			<b>50%</b>
<b>Agents de sante</b>																															
Nouveaux cas confirmés enregistrés parmi les agents de santé ce jour*	0																														
Cumul des cas confirmés parmi les agents de santé	187	74	8	13	3	5	0	1	2	0	3	1	18	2	9	9	12	19	0	2	1	3	0	0	0	1	1	0	0	0	0
Cumul des cas probables parmi les agents de santé	15	5	5	1	0	0	0	1	0	0	0	0	0	0	0	0	2	0	0	0	0	0	0	0	0	1	0	0	0	0	0
Cumul (des cas confirmés et probables) parmi les agents de santé	202	79	13	14	3	5	0	2	2	0	3	1	18	2	9	9	14	19	0	2	1	3	0	0	0	2	1	0	0	0	0
Nouveaux décès enregistrés parmi les agents de santé ce jour	0	0	0	0	0	0	0	0	0	0	0	0	0	0	0	0	0	0	0	0	0	0	0	0	0	0	0	0	0	0	0
Cumul des décès confirmés parmi les agents de santé	94	31	4	11	3	5	0	0	1	0	1	1	11	1	4	2	8	7	0	1	0	0	1	0	0	1	1	0	0	0	0
Cumul des décès (Confirmés + probables) parmi les agents de santé	109	36	9	12	3	5	0	1	1	0	1	1	11	1	4	4	8	7	0	1	0	0	1	0	0	2	1	0	0	0	0
<b>Admissions et sorties CTE</b>																															
Nouvelles admissions au CTE ce jour*	4														2	1					1										
Nombre total des cas hospitalisés dans le CTE	26	4	0	0	0	0	0	0	0	0	0	0	0	0	12	0	8	0	0	0	2	0	0	0	0	0	0	0	0	0	0
Nombre total des sorties ce jour du CTE	5	1	0	0	0	0	0	0	0	0	0	0	0	0	0	0	4	0	0	0	0	0	0	0	0	0	0	0	0	0	0
Cumul des admissions au CTE	5807	1880	1528	1391	0	0	0	0	0	0	8	3	126	0	0	421	12	384	0	0	54	0	0	0	0	0	0	0	0	0	0
<b>Contacts</b>																															
Nouveaux contacts enregistrés ce jour*	41	18	0	0	0	0	0	0	0	0	0	0	0	0	21	0	0	0	0	0	0	0	2	0	0	0	0	0	0	0	0
Nombre de contacts sortis ce jour	99	2						0						0	35					0		62						0			
Nombre de contacts à suivre ce jour	1725	73					149							211	1053					8		123									
Nombre de contacts suivis ce jour	1699	73					149							207	1052					8		107									
Pourcentage des contacts suivis (%)	98,5	100%					100%							98%	100%					100%		87%									95%
<b>Laboratoire</b>																															
Nombre d'échantillons collectés ce jour	73	38													12		18				5										
Nombre d'échantillons en cours de test	0	0	0	0									0		0		0				0		0								
Total des échantillons testés	13175	7394	2393	251									115		598		1985				426		13								
Date de confirmation du dernier cas		5/05/2015	20/12/2014	26/02/2015	24/12/2014	7/02/2015		30/12/2014	20/04/2015	9/12/2014	26/03/2015	5/10/2014	23/01/2015	7/09/2014	3/05/2015	5/05/2015	18/12/2014	14/04/2015	9/20/2014	18/01/2015	6/06/2015	23/02/2015	4/05/2015		10/02/2015	28/01/2015	11/01/2015	26/05/2015		1/02/2015	

\*les données sur les nouveaux cas et les contacts sont déjà prises en compte dans le cumul.