



# Rapport de la Situation Epidémiologique

## Maladie a Virus Ebola en Guinée

### 27 Mai 2015

#### I. Points saillants

- **Deux (02)** nouveaux cas confirmés ont été notifiés ce jour dans les préfectures de **Forécariah** et de **Boké** :
  - Le cas confirmé de la Préfecture de **Forécariah** est **un décès communautaire (non contact)** dans le village **Kolotoyah**, dans la sous-préfecture de **Sikhourou**
  - Le cas confirmé de la Préfecture de **Boké** a été notifié dans le **quartier Kayenguissa** dans Kamsar-centre (Contact connu et suivi) ;
- Début des activités du nouveau laboratoire mobile à Kamsar dans la Préfecture de Boké. Huit (08) tests effectués le 27 mai 2015 dont un (01) positif ;
- **J12** de la recherche active (Porte à porte) dans la préfecture de Forécariah, **Dix-Sept (17) alertes** ont été rapportées dont **Sept (07) décès communautaires négatifs (01 non sécurisé)** et **Dix (10) suspects** parmi lesquels **Trois (03) contacts suivis** ;
- **Cinquante et Un (51) décès communautaires** notifiés dont **Quarante-Neuf (49) sécurisés** parmi lesquels **Un (01) positif**.

#### II. Dynamique de l'épidémie:

**Table 1.** Répartition des cas notifiés par préfecture le 27/05/2015, Guinée

Préfecture de résidence	Cas Confirmés	Cas Probables	Cas Suspects	Total
Boké	1	0	0	1
Forécariah	1	0	6	7
<b>TOTAL</b>	<b>2</b>	<b>0</b>	<b>6</b>	<b>8</b>

**Table 2.** Décès communautaires notifiés à la date du 27/05/2015, Guinée

Décès Communautaires		Total décès
Enterrements Sécurisés	Enterrements Non-sécurisés	
49 (dont 01+)	2	51

Données épidémiologiques et cartes disponibles sur <http://guinea-ebov.github.io/>

**Guinée - Epidémie de la Maladie à virus Ebola**
**Table 3.** Situation des patients dans les centres de traitement et de transit fonctionnels, 27/05/2015, Guinée

	Conakry CTE	Coyah CTE	Macenta CTE	N'zérékoré CTE	Kindia CTE	Kérouané CDT	Forécariah CTE	Siguiro CDT	Conakry CTS	Total
Cas confirmés	1	5	0	0	1	0	1	0	0	8
Cas suspects	0	2	0	0	0	0	7	0	0	9
Sorties guéris	0	1	0	0	0	0	0	0	0	1
Décédés	0	0	0	0	0	0	1	0	0	1
Total hospitalisés au CTE	<b>1</b>	<b>7</b>	<b>0</b>	<b>0</b>	<b>1</b>	<b>0</b>	<b>8</b>	<b>0</b>	<b>0</b>	<b>17</b>

**Table 4.** Capacité des CTEs et CDTs en Lits, 27/05/2015, Guinée

Centres	Section Suspects (Lits)	Section Probable (Lits)	Section Confirmé (Lits)	Total (Lits)
CTE Donka	21	4	25	50
CTE Coyah	12	8	40	60
CTE Macenta	12	8	30	50
CTE N'Zerekore	12	8	30	50
CDT Siguiro	4	6	10	20
CTE Forécariah	5	6	12	23
CDT Kérouané	4	6	10	20
CTE Beyla	12	8	30	50
CTS Conakry	0	0	8	8
CTE Kindia	8	8	46	62
<b>Total</b>	<b>90</b>	<b>62</b>	<b>241</b>	<b>393</b>

**Table 5.** Etats des Laboratoires, 27/05/2015, Guinée

N°	Laboratoires	Etat du Laboratoire
1	CTE Conakry	Fonctionnel
2	CTS Conakry	Fonctionnel
3	CTE Macenta	Fonctionnel
4	CTE Kindia	Fonctionnel
5	CTE Coyah	Fonctionnel
6	CTE Forecariah	Fonctionnel



**Guinée - Epidémie de la Maladie à virus Ebola**

**Table 6.** Situation du suivi des contacts, 27/05/2015, Guinée

Contacts	Nombre
Nouveaux contacts du jour	149
Nombre de contacts sortis ce jour	33
Nombre de contacts confirmés ce jour	1 suivi
Contacts à suivre	1 610
Contacts suivis	1 593
% suivis	<b>98,9</b>

**Carte 1.** Sous-préfectures où des réticences ont été signalées par les équipes de la riposte/suivi, 27/05/2015, Guinée

<b>BOKE</b>	Kamsar (Centre)
<b>FRIA</b>	Baguinet (Horèguilinthiowol)
	Baguigny (Thianguigay)
<b>FORECARIAH</b>	Benty (kakoutoulaye centre)

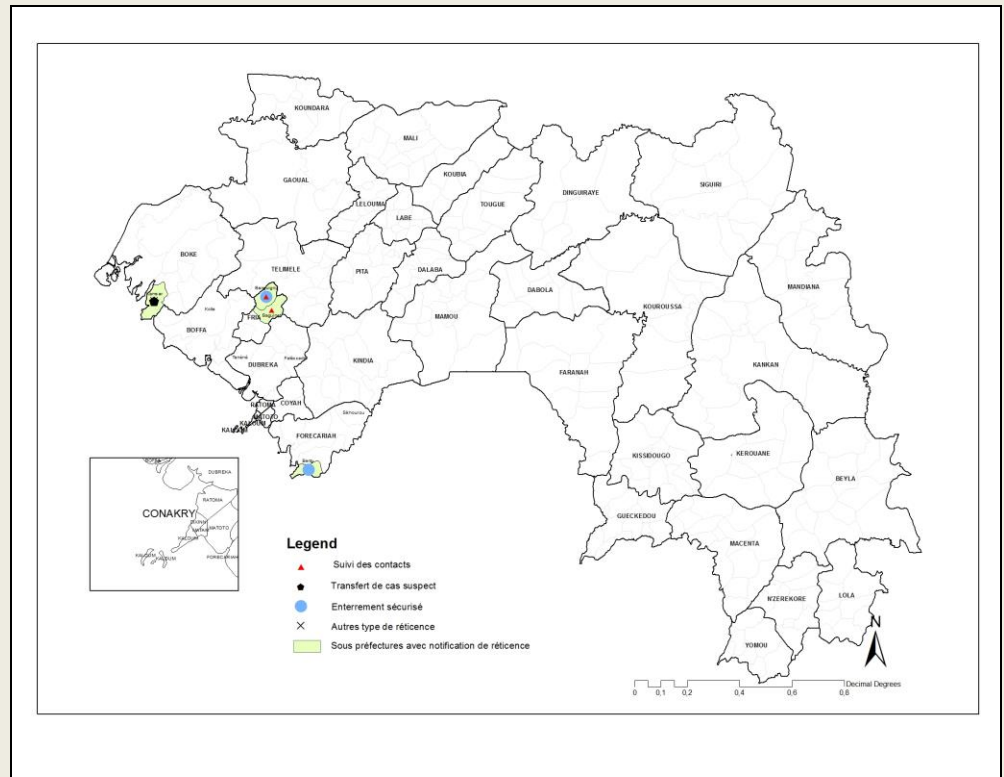



### Guinée - Epidémie de la Maladie à virus Ebola

Graphique 1. Distribution des cas notifiés, par semaine (début des signes\*), 30/12/2013 – 27/05/2015, Guinée

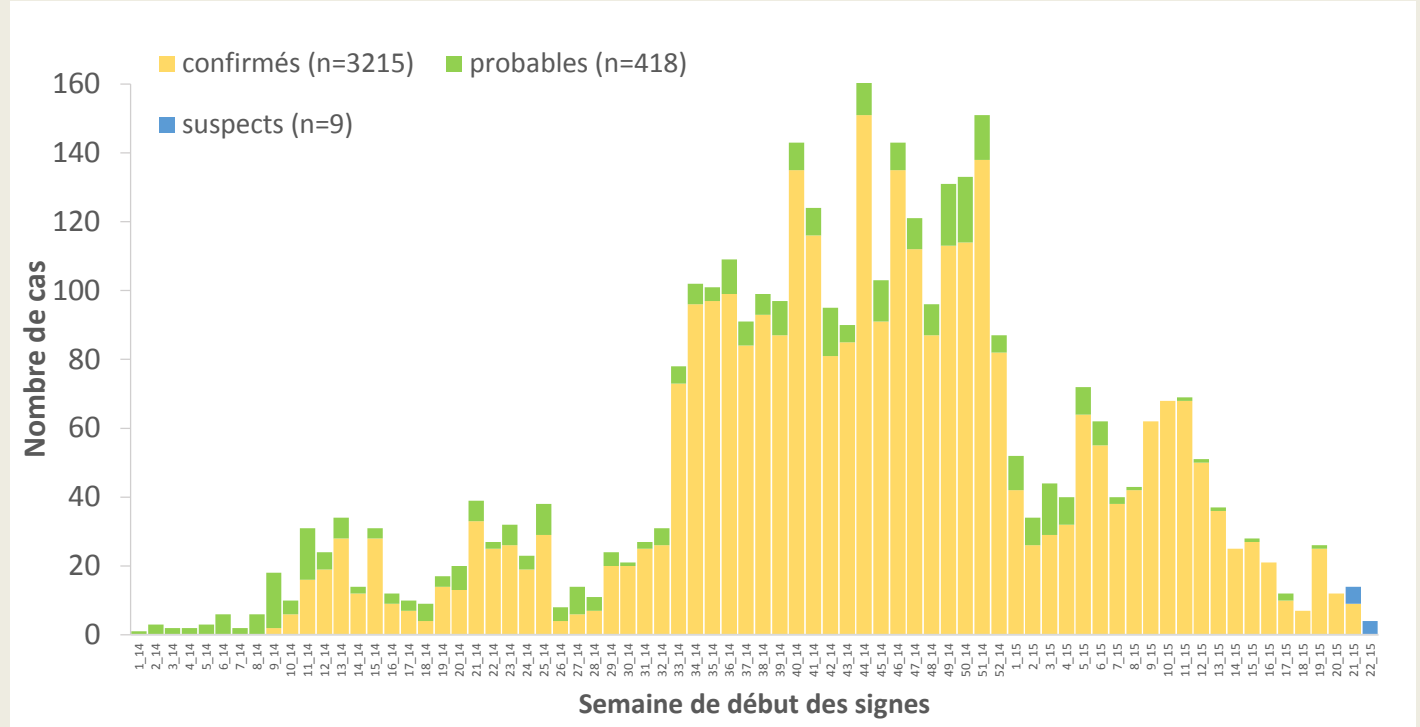

\*Valeurs manquantes pour date de début des signes =2

Graphique 2. Distribution des cas confirmés et décès, par mois de confirmation et de décès, 30/12/2013-27/05/2015, Guinée

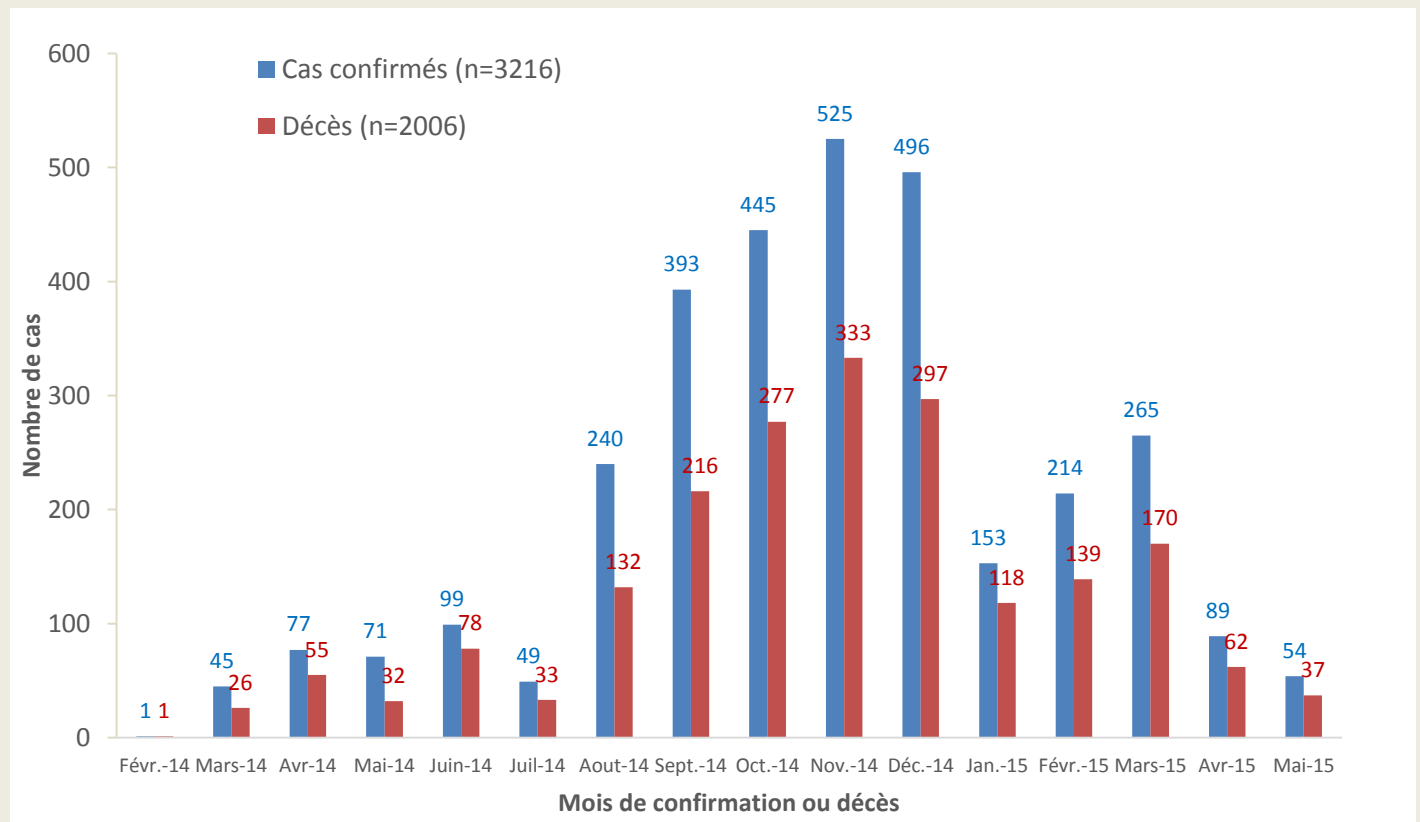



**Guinée - Epidémie de la Maladie à virus Ebola**

**Carte 2.** Répartition par préfectures des cas confirmés et classification des préfectures selon le niveau d'alerte, 07/05/2015-27/05/2015 (21 jours), Guinée

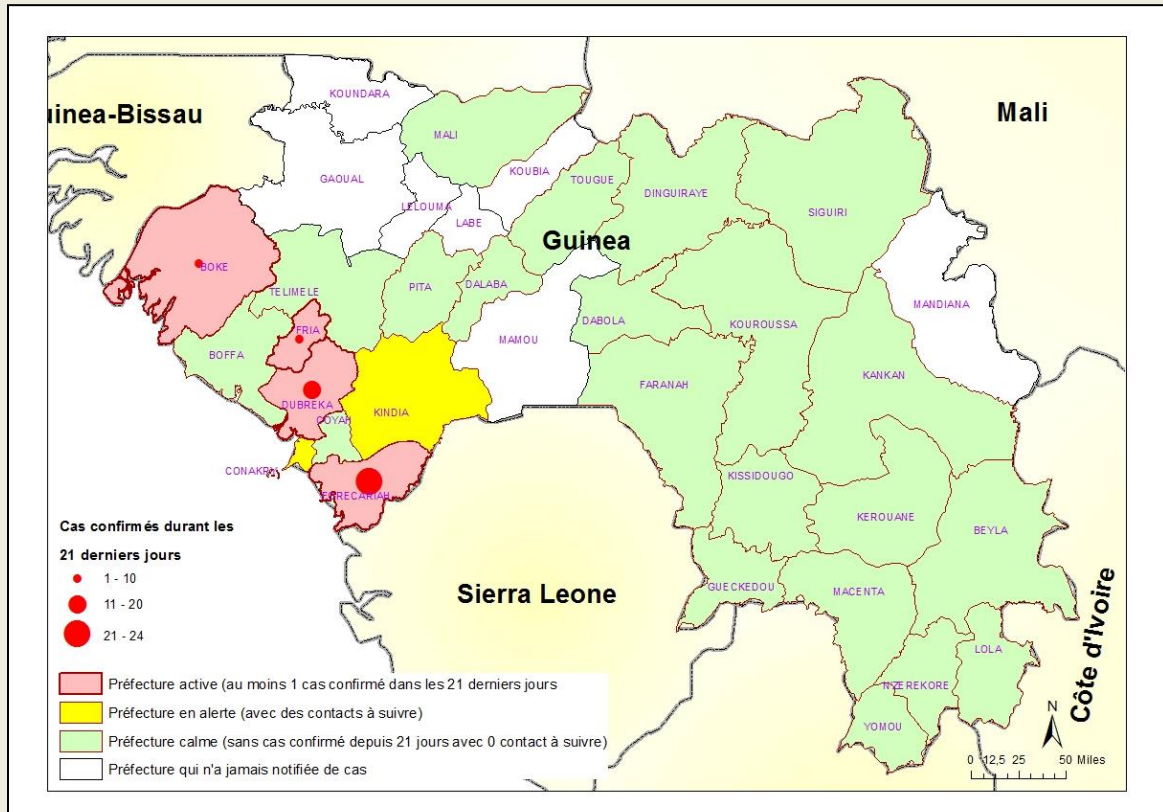

**Table 8.** Répartition des cas confirmés par sous-préfecture du 07/05/2015-27/05/2015 (21 jours), Guinée

PREFECTURE	SOUS-PREFECTURE	CONFIRME	DECES	
			COMMUNAUTAIRE	CTE
<b>Boké</b>	Kamsar	7	2	2
<b>Fria</b>	Baguinet	1	1	0
<b>Dubrêka</b>	Tanene	14	1	7
<b>Forécariah</b>	Alassoya	2	1	0
	Farmoriah	4	2	1
	Forecariah-Centre	2	1	0
	Kallia	1	1	0
	Maferinya	1	1	0
	Moussayah	9	3	5
	Sikhourou	5	2	1
<b>TOTAL</b>		<b>46</b>	<b>15</b>	<b>16</b>



**Guinée - Epidémie de la Maladie à virus Ebola**

**Graphique 3.** Répartition par statut professionnel /confirmation des cas confirmés parmi le personnel de santé (N=187), 30/12/2013 – 27/05/2015, Guinée

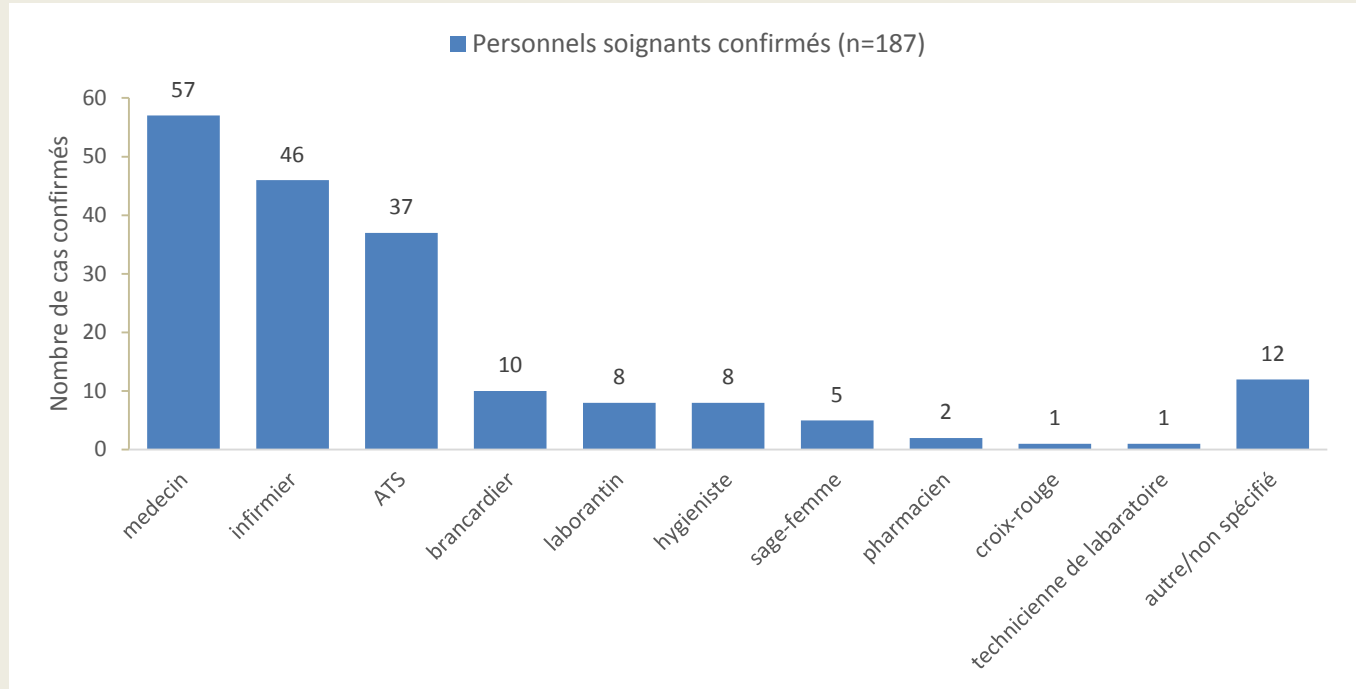

**Graphique 4.** Distribution par préfecture des cas confirmés et probables parmi le personnel de santé, 30/12/2013 – 27/05/2015, Guinée

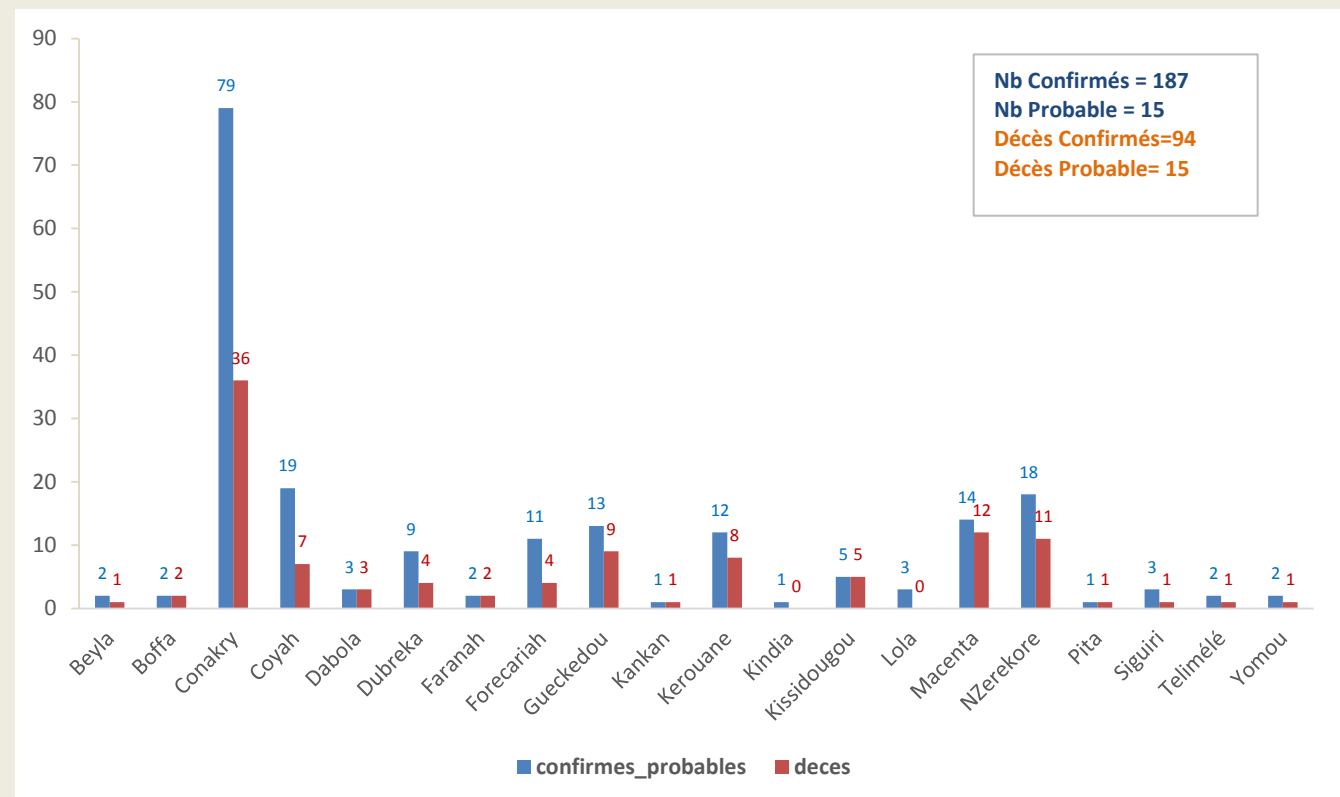



### Guinée - Epidémie de la Maladie à virus Ebola

Graphique 5. Evolution hebdomadaire selon le statut final des patients au CTE, 30/12/2013 –27/05/2015, Guinée

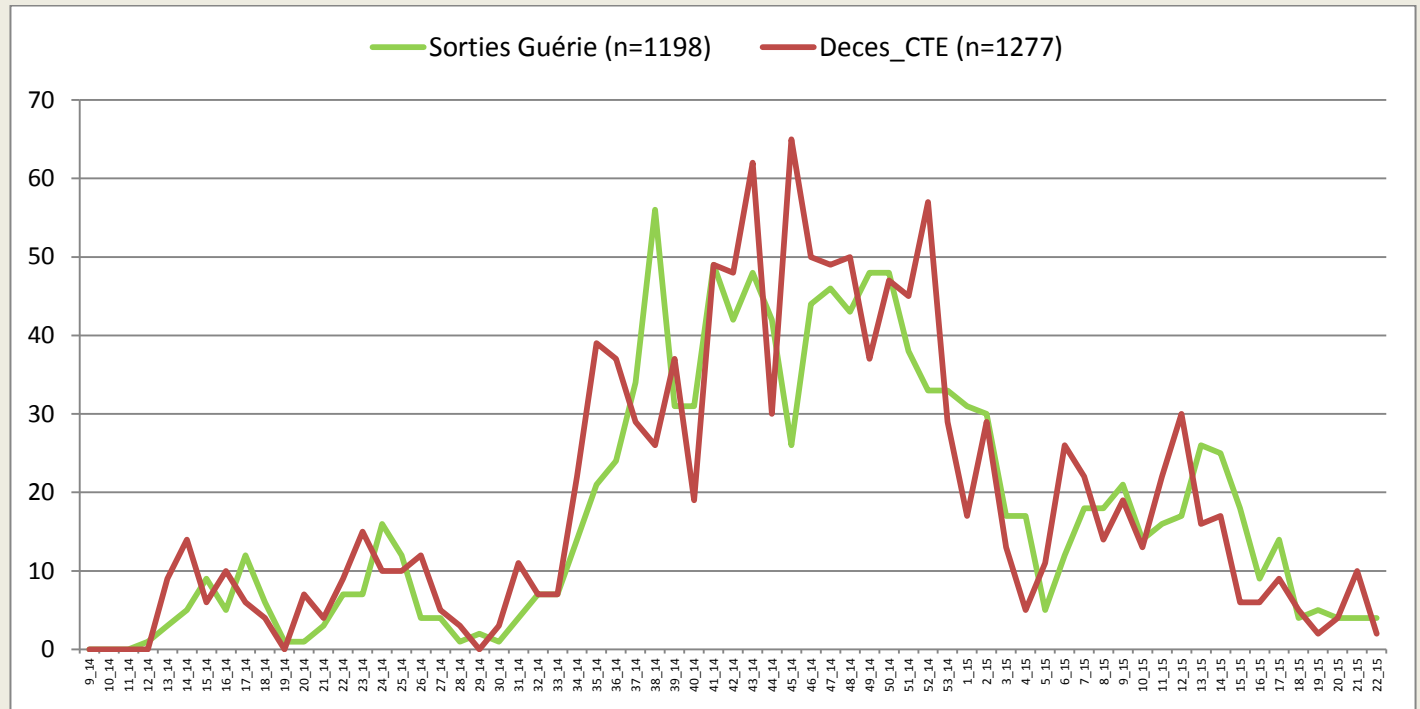

\*Valeurs manquantes pour le statut final =52

Table 9. Situation globale des cas confirmés, probables et suspects, 27/05/2015, Guinée

Guinée 27/05/2015 18:00		
Classification épidémiologique	Nombre	Décédé
Confirmé	3216	2006 (62,4 %)
Probable	419	419 (100,0 %)
Suspect	9	0 (0,0 %)
<b>Total</b>	<b>3644</b>	<b>2425 (66,5 %)</b>

Note: L'augmentation du nombre total de cas probables s'explique en partie par la mise en place du nouveau système de notification des décès communautaires non-prélevés avec lien épidémiologique avéré



Guinée - Epidémie de la Maladie à virus Ebola

Données épidémiologiques, Ebola\_Guinée 27/05/2015

Description	Totaux	Conakry	Gueckedou	Macenta	Dabola	Kissidougou	Dinguiraye	Telimele	Boffa	Kouroussa	Siguiri	Pita	Nzérékoré	Yamou	Dubréka	Forécariah	Kerouane	Coyah	Dalaba	Beyla	Kindia	Lola	Boke	Mamou	Mali	Faranah	Kankan	Fria	Koundara	Gaoual	Tougué
<b>Nouveaux cas enregistrés ce jour*</b>																															
Nouveaux Cas suspects	6															6															
Nouveaux Cas Probables	0																														
Nouveaux Cas confirmés	2															1							1								
<b>Total des nouveaux cas enregistrés ce jour</b>	<b>8</b>	<b>0</b>	<b>0</b>	<b>0</b>	<b>0</b>	<b>0</b>	<b>0</b>	<b>0</b>	<b>0</b>	<b>0</b>	<b>0</b>	<b>0</b>	<b>0</b>	<b>0</b>	<b>0</b>	<b>7</b>	<b>0</b>	<b>0</b>	<b>0</b>	<b>0</b>	<b>0</b>	<b>0</b>	<b>1</b>	<b>0</b>	<b>0</b>	<b>0</b>	<b>0</b>	<b>0</b>	<b>0</b>	<b>0</b>	<b>0</b>
<b>Cumul des cas</b>																															
Total des Cas suspects	9	0	0	0	0	0	0	0	0	0	0	0	0	0	1	8	0	0	0	0	0	0	0	0	0	0	0	0	0	0	0
Total des Cas Probables	419	35	112	27	5	21	1	3	17	2	8	1	43	0	12	45	1	7	0	0	35	18	1	0	0	24	1	0	0	0	0
Total des Cas confirmés	3216	534	269	718	8	100	0	40	36	18	26	7	213	11	132	381	160	234	9	46	78	93	8	0	5	46	31	11	0	0	2
<b>Cumul (des cas confirmés, probables et suspects)</b>	<b>3644</b>	<b>569</b>	<b>381</b>	<b>745</b>	<b>13</b>	<b>121</b>	<b>1</b>	<b>43</b>	<b>53</b>	<b>20</b>	<b>34</b>	<b>8</b>	<b>256</b>	<b>11</b>	<b>145</b>	<b>434</b>	<b>161</b>	<b>241</b>	<b>9</b>	<b>46</b>	<b>113</b>	<b>111</b>	<b>9</b>	<b>0</b>	<b>5</b>	<b>70</b>	<b>32</b>	<b>11</b>	<b>0</b>	<b>0</b>	<b>2</b>
<b>Décès</b>																															
Nouveaux décès confirmés ce jour*	2															2															
Nouveaux décès probables ce jour*	0																														
Total des décès probables	419	35	112	27	5	21	1	3	17	2	8	1	43	0	12	45	1	7	0	0	35	18	1	0	0	24	1	0	0	0	0
Total des décès confirmés	2006	266	203	475	8	71	0	17	26	11	16	3	138	5	79	252	97	130	2	27	50	66	4	0	3	31	20	5	0	0	1
<b>Cumul des décès (probables et confirmés)</b>	<b>2425</b>	<b>301</b>	<b>315</b>	<b>502</b>	<b>13</b>	<b>92</b>	<b>1</b>	<b>20</b>	<b>43</b>	<b>13</b>	<b>24</b>	<b>4</b>	<b>181</b>	<b>5</b>	<b>91</b>	<b>297</b>	<b>98</b>	<b>137</b>	<b>2</b>	<b>27</b>	<b>85</b>	<b>84</b>	<b>5</b>	<b>0</b>	<b>3</b>	<b>55</b>	<b>21</b>	<b>5</b>	<b>0</b>	<b>0</b>	<b>1</b>
<b>Letalité des cas confirmés</b>	<b>62%</b>	<b>50%</b>	<b>75%</b>	<b>66%</b>	<b>100%</b>	<b>71%</b>		<b>43%</b>	<b>72%</b>	<b>61%</b>	<b>62%</b>	<b>43%</b>	<b>65%</b>	<b>45%</b>	<b>60%</b>	<b>66%</b>	<b>61%</b>	<b>56%</b>	<b>22%</b>	<b>59%</b>	<b>64%</b>	<b>71%</b>	<b>50%</b>		<b>60%</b>	<b>67%</b>	<b>65%</b>	<b>45%</b>			<b>50%</b>
<b>Agents de sante</b>																															
Nouveaux cas confirmés enregistrés parmi les agents de santé ce jour*	0																														
Cumul des cas confirmés parmi les agents de santé	187	74	8	13	3	5	0	1	2	0	3	1	18	2	9	9	12	19	0	2	1	3	0	0	0	1	1	0	0	0	0
Cumul des cas probables parmi les agents de santé	15	5	5	1	0	0	0	1	0	0	0	0	0	0	0	0	2	0	0	0	0	0	0	0	0	1	0	0	0	0	0
Cumul (des cas confirmés et probables) parmi les agents de santé	202	79	13	14	3	5	0	2	2	0	3	1	18	2	9	9	14	19	0	2	1	3	0	0	0	2	1	0	0	0	0
Nouveaux décès enregistrés parmi les agents de santé ce jour	0	0	0	0	0	0	0	0	0	0	0	0	0	0	0	0	0	0	0	0	0	0	0	0	0	0	0	0	0	0	0
Cumul des décès confirme parmi les agents de sante	94	31	4	11	3	5	0	0	1	0	1	1	11	1	4	2	8	7	0	1	0	0	1	0	0	1	1	0	0	0	0
Cumul des décès (Confirmes + probables) parmi les agents de sante	109	36	9	12	3	5	0	1	1	0	1	1	11	1	4	4	8	7	0	1	0	0	1	0	0	2	1	0	0	0	0
<b>Admissions et sorties CTE</b>																															
Nouvelles admissions au CTE ce jour*	7															6		1													
Nombre total des cas hospitalisés dans le CTE	17	1	0	0	0	0	0	0	0	0	0	0	0	0	0	8	0	7	0	0	1	0	0	0	0	0	0	0	0	0	0
Nombre total des sorties ce jour du CTE	7	1	0	0	0	0	0	0	0	0	0	0	0	0	0	5	0	1	0	0	0	0	0	0	0	0	0	0	0	0	0
Cumul des admissions au CTE	5731	1861	1528	1391	0	0	0	0	0	0	8	3	126	0	0	392	12	359	0	0	51	0	0	0	0	0	0	0	0	0	0
<b>Contacts</b>																															
Nouveaux contacts enregistrés ce jour*	149	2	0	0	0	0	0	0	0	0	0	0	0	0	3	124	0	0	0	0	0	0	20	0	0	0	0	0	0	0	0
Nombre de contacts sortis ce jour	33	0													0	33					0	0									
Nombre de contacts a suivre ce jour	1610	43												386	940						8		233								
Nombre de contacts suivis ce jour	1593	43												377	934						8		231								
Pourcentage des contacts suivis (%)	98,9	100%												98%	99,4%						100%	99%									
<b>Laboratoire</b>																															
Nombre d'échantillons collectés ce jour	89	43														16		18			4		8								
Nombre d'échantillons en cours de test	0	0	0	0									0			0		0			0		0								
Total des échantillons testés	12437	7030	2393	251									115			483		1785			372		8								
Date de confirmation du dernier cas		18/04/2015	20/12/2014	26/02/2015	24/12/2014	7/02/2015		30/12/2014	20/04/2015	9/12/2014	26/03/2015	5/10/2014	23/01/2015	7/09/2014	22/05/2015	27/05/2015	18/12/2014	14/04/2015	9/10/2014	8/01/2015	20/04/2015	23/02/2015	27/05/2015		19/02/2015	28/01/2015	11/01/2015	26/05/2015		1/02/2015	

\*les données sur les nouveaux cas et les contacts sont déjà prises en compte dans le cumul.