



Rapport de la Situation Epidémiologique

Maladie a Virus Ebola en Guinée

14 Mai 2015

I. Points saillants

- **Cinq (05)** nouveaux cas confirmés ont été notifiés ce jour dans les Préfectures de **Forécariah (02 cas dont un (01) décès communautaire à Taliko dans la sous-préfecture de Farmoriah), Boké (02 cas dont un (01) décès communautaire, tous du village Filima dans la sous-préfecture de Kamsar) et Dubreka (01 provenant de Dembayah dans la sous-préfecture de Tanene) ;**
- **Cinquante-Neuf (59)** décès communautaires notifiés dont **Cinquante et Un (51)** sécurisés parmi lesquels **Deux (02) positifs.**

II. Dynamique de l'épidémie:

Table 1. Répartition des cas notifiés par préfecture le 14/05/2015, Guinée

Préfecture de résidence	Cas Confirmés	Cas Probables	Cas Suspects	Total
Boké	2	0	0	2
Dubreka	1	0	0	1
Forecariah	2	0	1	3
TOTAL	5	0	1	6

Table 2. Décès communautaires notifiés à la date du 14/05/2015, Guinée

Décès Communautaires		Total décès
Enterrements Sécurisés	Enterrements Non-sécurisés	
51(dont 02+)	8	59

Données épidémiologiques et cartes disponibles sur <http://guinea-ebov.github.io/>

Guinée - Epidémie de la Maladie à virus Ebola
Table 3. Situation des patients dans les centres de traitement et de transit fonctionnels, 14/05/2015, Guinée

	Conakry CTE	Coyah CTE	Macenta CTE	N'zérékoré CTE	Kindia CTE	Kérouané CDT	Forécariah CTE	Siguiri CDT	Conakry CTS	Total
Cas confirmés	1	9	0	0	1	0	6	0	0	17
Cas suspects	3	2	0	0	0	0	3	0	1	9
Sorties guéris	1	0	0	0	0	0	0	0	0	1
Décédés	0	0	0	0	0	0	0	0	0	0
Total hospitalisés au CTE	4	11	0	0	1	0	9		1	26

Table 4. Capacité des CTEs et CDTs en Lits, 14/05/2015, Guinée

Centres	Section Suspects (Lits)	Section Probable (Lits)	Section Confirmé (Lits)	Total (Lits)
CTE Donka	21	4	25	50
CTE Coyah	12	8	40	60
CTE Macenta	12	8	30	50
CTE N'Zerekore	12	8	30	50
CDT Siguiri	4	6	10	20
CTE Forécariah	3	4	19	26
CDT Kérouané	4	6	10	20
CTE Beyla	12	8	30	50
CTS Conakry	0	0	8	8
CTE Kindia	8	8	46	62
Total	88	60	248	396

Table 5. Situation des Foyers par rapport à la date du dernier cas confirmé, 14/05/2015, Guinée

Foyers actifs	Date du dernier cas confirmé	Nombres de jours avec zéro(0) cas confirmé
Boké	14/05/2015	0
Forecariah	14/05/2015	0
Dubréka	14/05/2015	0
Fria	21/04/2015	23
Kindia	20/04/2015	24
Boffa	20/04/2015	24
Matoto	18/04/2015	26
Coyah	14/04/2015	30
Matam	13/04/2015	31
Ratoma	12/04/2015	32
Kaloum	03/04/2015	41



Guinée - Epidémie de la Maladie à virus Ebola

Table 6. Etats des Laboratoires, 14/05/2015, Guinée

N°	Laboratoires	Etat du Laboratoire
1	CTE Conakry	Fonctionnel
2	CTS Conakry	Fonctionnel
3	CTE Macenta	Fonctionnel
4	CTE Kindia	Fonctionnel
5	CTE Coyah	Fonctionnel
6	CTE Forecariah	Fonctionnel

Table 7. Situation du suivi des contacts, 14/05/2015, Guinée

Contacts	Nombre
Nouveaux contacts du jour	137
Nombre de contacts sortis ce jour	237
Contacts à suivre	1 068
Contacts suivis	974
% suivis	91

Carte 1. Sous-préfectures où des réticences ont été signalées par les équipes de la riposte/suivi, 14/05/2015, Guinée

DUBREKA Tanene (Dembayah)

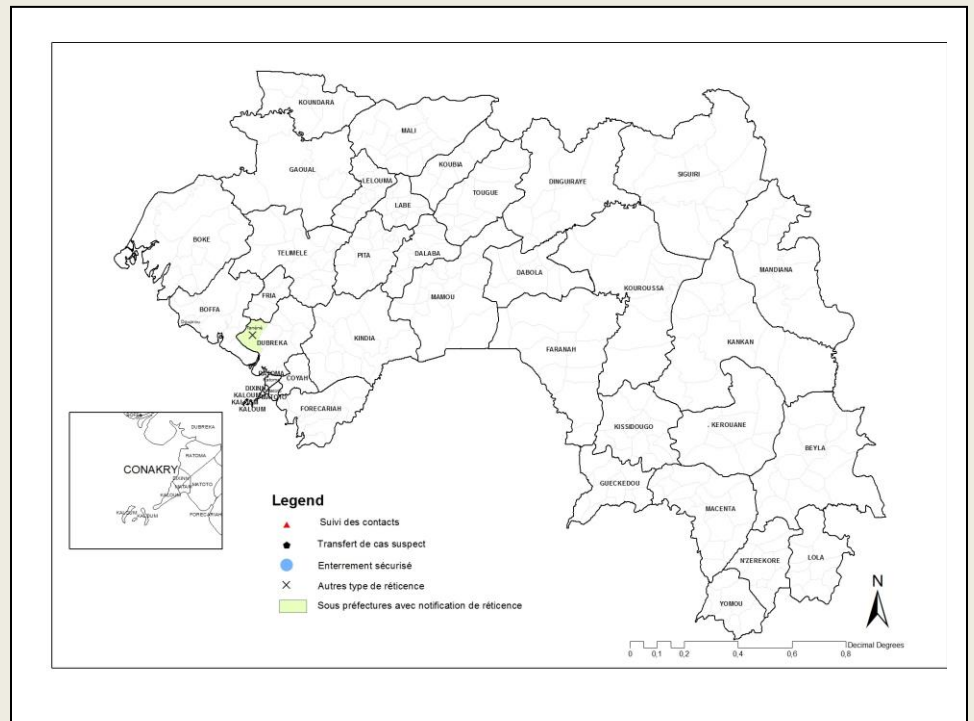



Guinée - Epidémie de la Maladie à virus Ebola

Graphique 1. Distribution des cas notifiés, par semaine (début des signes*), 30/12/2013 – 14/05/2015, Guinée

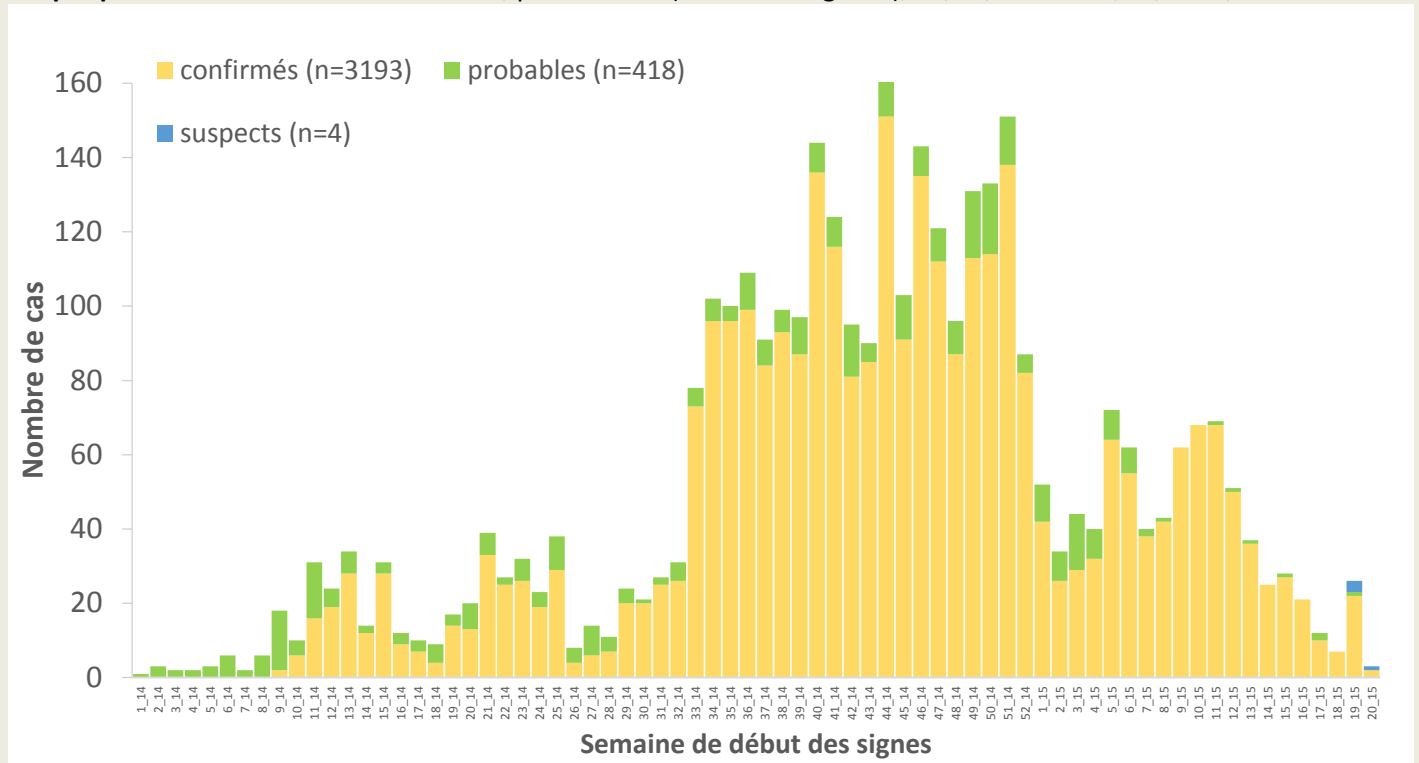

*Valeurs manquantes pour date de début des signes =2

Graphique 2. Distribution des cas confirmés et décès, par mois de confirmation et de décès, 30/12/2013-14/05/2015, Guinée

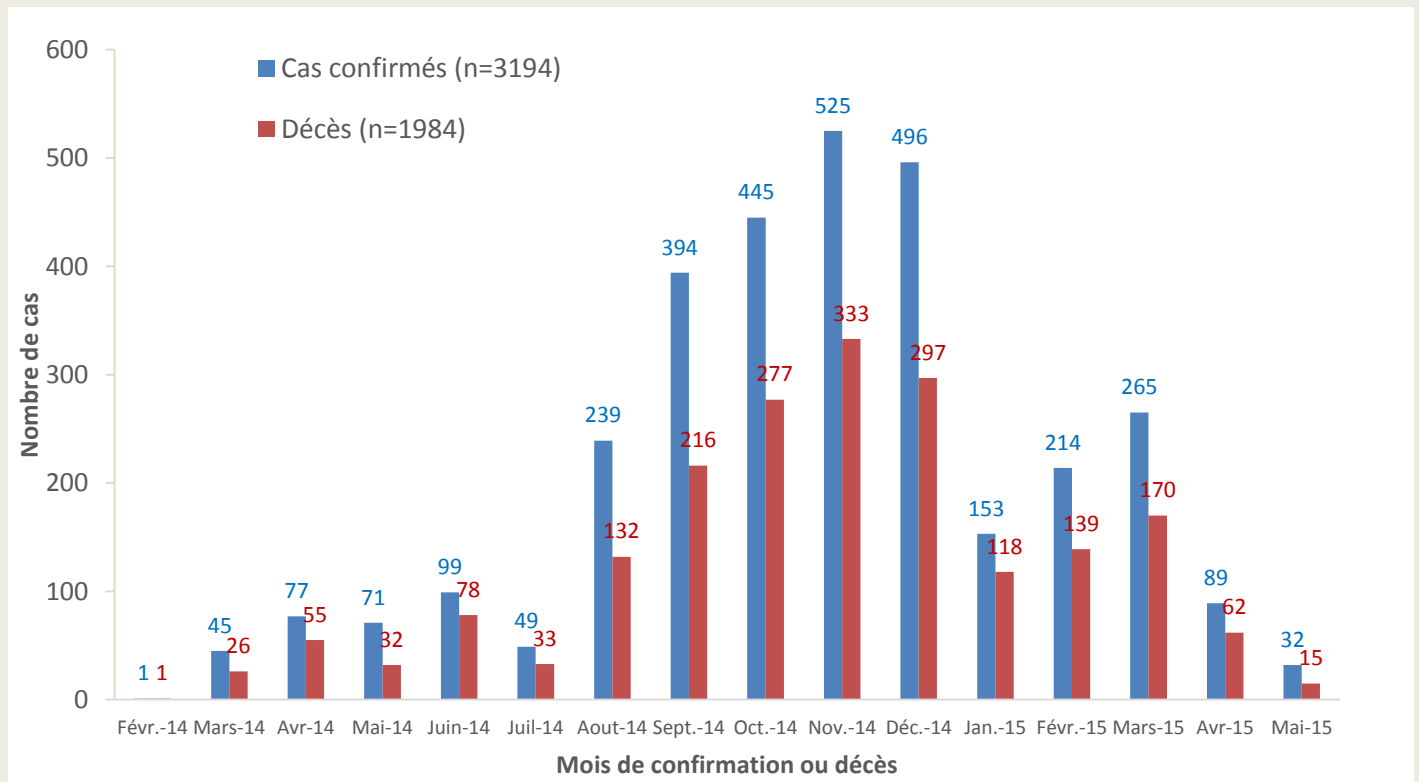



Guinée - Epidémie de la Maladie à virus Ebola

Carte 2. Répartition par préfectures des cas confirmés et classification des préfectures selon le niveau d'alerte, 24/04/2015-14/05/2015 (21 jours), Guinée

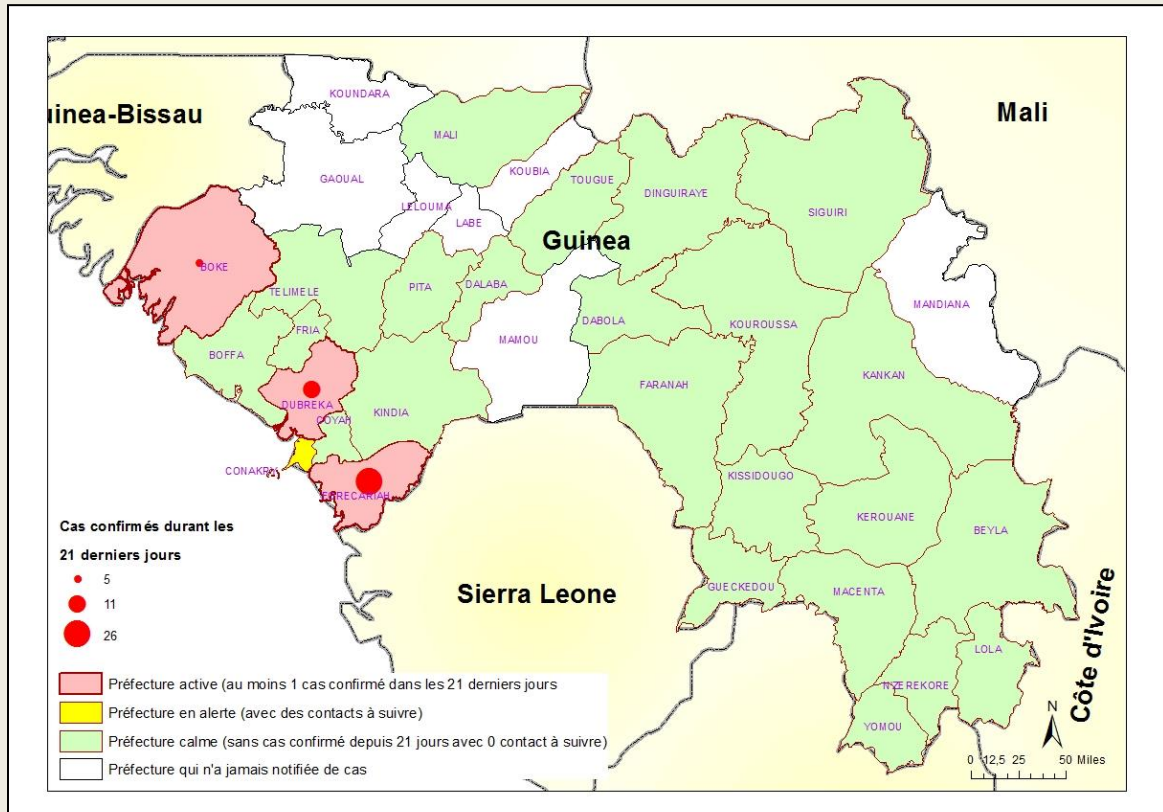

Table 8. Répartition des cas confirmés par sous-préfecture du 24/04/2015-14/05/2015 (21 jours), Forecariah

SOUS-PREFECTURE	CONFIRME	DECES	
		CTE	COMMUNAUTAIRE
Alassoya	3	0	2
Farmoriah	7	0	4
Forecariah-Centre	0	0	0
Kaback	0	0	0
Kallia	3	0	1
Maferinya	1	0	1
Moussayah	10	2	6
Sikhourou	2	0	1
TOTAL	26	2	15



Guinée - Epidémie de la Maladie à virus Ebola

Graphique 3. Répartition par statut professionnel /confirmation des cas confirmés parmi le personnel de santé (N=187), 30/12/2013 – 14/05/2015, Guinée

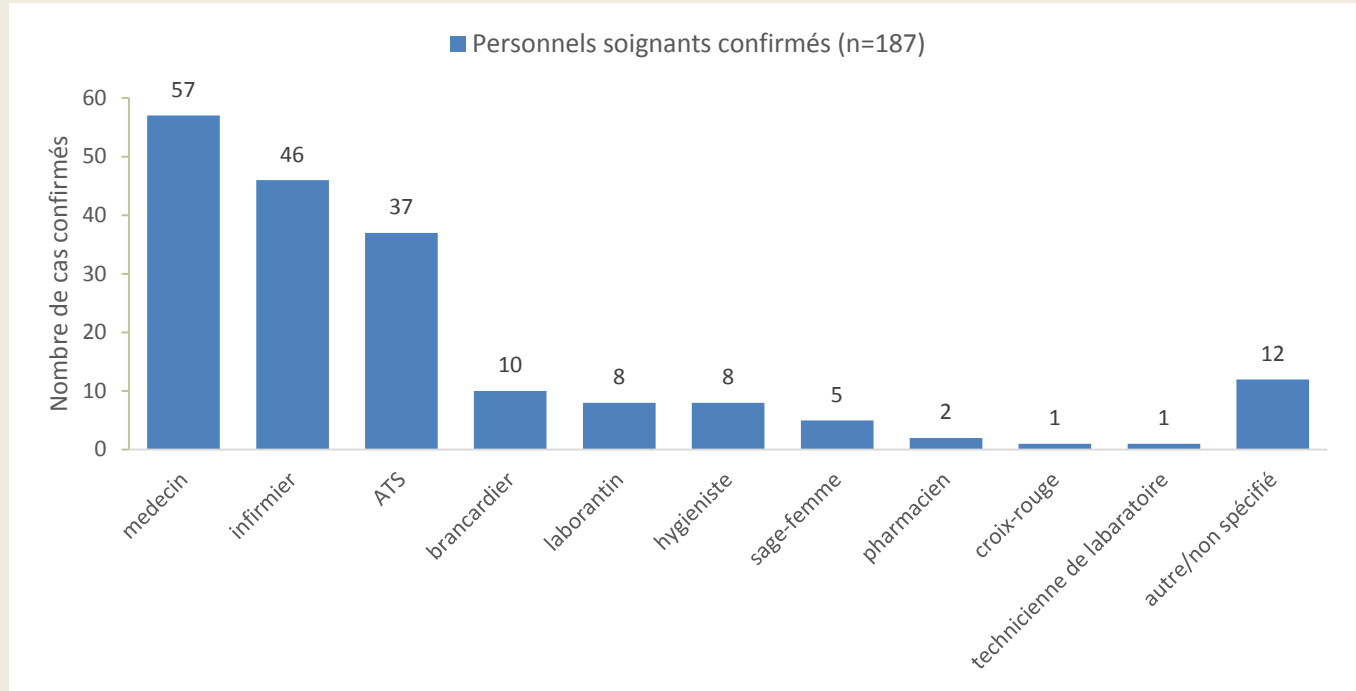

Graphique 4. Distribution par préfecture des cas confirmés et probables parmi le personnel de santé, 30/12/2013 – 14/05/2015, Guinée

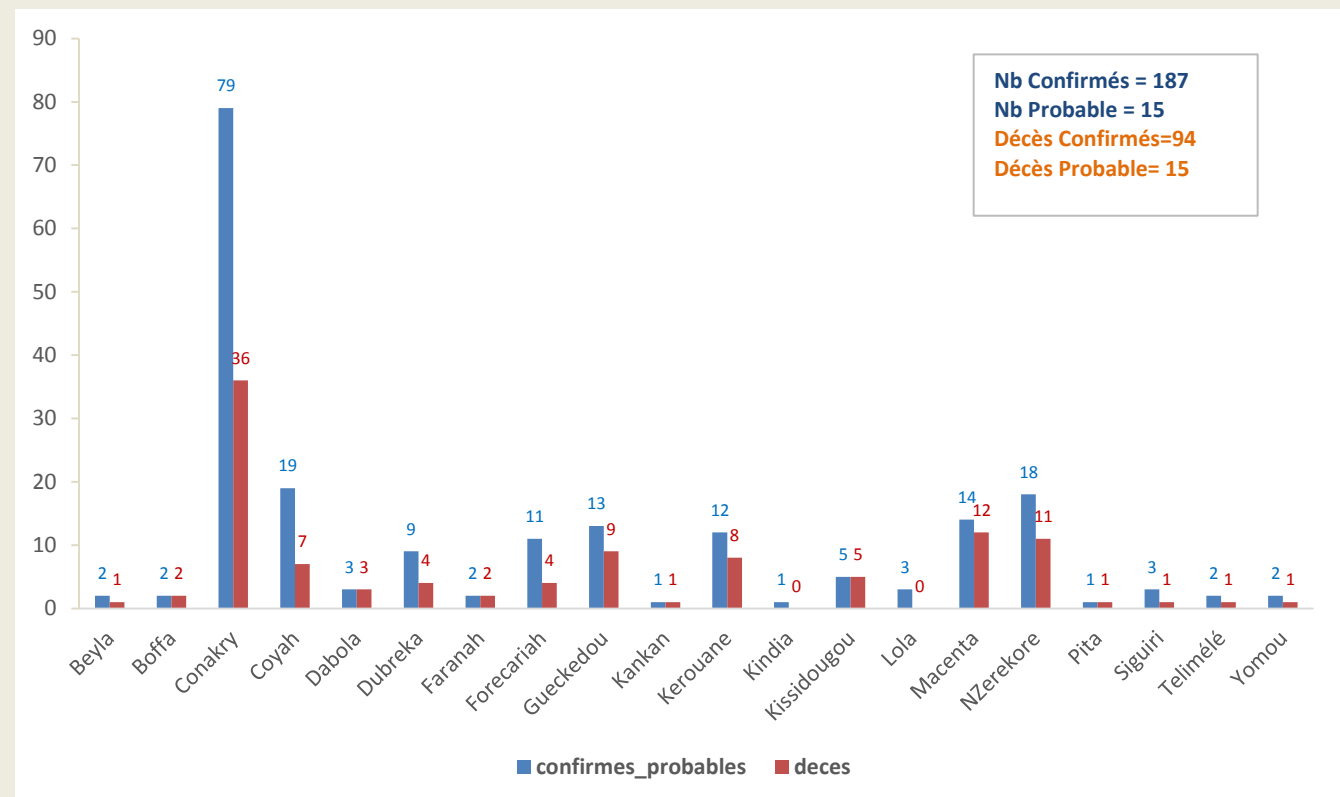



Guinée - Epidémie de la Maladie à virus Ebola

Graphique 5. Evolution hebdomadaire selon le statut final des patients au CTE, 30/12/2013 –14/05/2015, Guinée

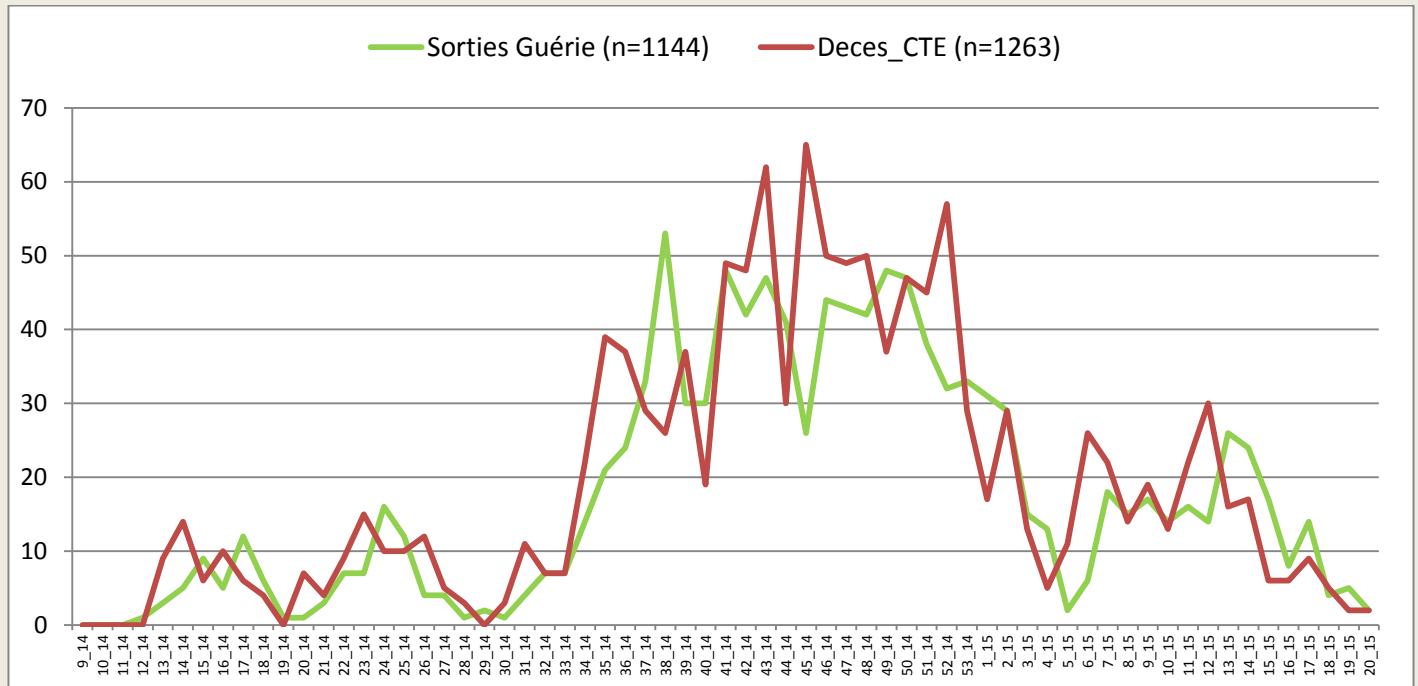

*Valeurs manquantes pour le statut final =52

Table 9. Situation globale des cas confirmés, probables et suspects, 14/05/2015, Guinée

Guinée 14/05/2015 18:00		
Classification épidémiologique	Nombre	Décédé
Confirmé	3194	1984 (62,1 %)
Probable	419	419 (100,0 %)
Suspect	4	0 (0,0 %)
Total	3617	2403 (66,4 %)

Note: L'augmentation du nombre total de cas probables s'explique en partie par la mise en place du nouveau système de notification des décès communautaires non-prélevés avec lien épidémiologique avéré

