



Rapport de la Situation Epidémiologique

Maladie a Virus Ebola en Guinée

13 Mai 2015

I. Points saillants

- Sortie du suivi ce jour des quatre (4) contacts venus de la préfecture de Forécariah pour la préfecture de Macenta, quartier Moilamidou dans la commune urbaine (CU) ;
- **Deux (02)** nouveaux cas confirmés ont été notifiés ce jour dans les Préfectures de **Forécariah (01)** décès communautaire dans la **commune urbaine d'Allasoyah**) et de **Boké** (provenant du village **Filima centre** dans la **sous-préfecture de Kamsar**) ;
- **Quarante-Trois (43)** décès communautaires notifiés dont **Trente-Neuf (39)** sécurisés parmi lesquels **Un (01)** positif.

II. Dynamique de l'épidémie:

Table 1. Répartition des cas notifiés par préfecture le 13/05/2015, Guinée

Préfecture de résidence	Cas Confirmés	Cas Probables	Cas Suspects	Total
Boffa	0	0	1	1
Boke	1	0	1	2
Dubreka	0	0	1	1
Forecariah	1	0	2	3
TOTAL	2	0	5	7

Table 2. Décès communautaires notifiés à la date du 13/05/2015, Guinée

Décès Communautaires		Total décès
Enterrements Sécurisés	Enterrements Non-sécurisés	
39(dont 01+)	4	43

Données épidémiologiques et cartes disponibles sur <http://guinea-ebov.github.io/>

Guinée - Epidémie de la Maladie à virus Ebola
Table 3. Situation des patients dans les centres de traitement et de transit fonctionnels, 13/05/2015, Guinée

	Conakry CTE	Coyah CTE	Macenta CTE	N'zérékoré CTE	Kindia CTE	Kérouané CDT	Forécariah CTE	Siguiro CDT	Conakry CTS	Total
Cas confirmés	1	8	0	0	1	0	5	0	0	15
Cas suspects	1	7	0	0	0	0	3	0	1	12
Sorties guéris	1	0	0	0	0	0	0	0	0	1
Décédés	0	1	0	0	0	0	0	0	0	1
Total hospitalisés au CTE	2	15	0	0	1	0	8	0	1	27

Table 4. Capacité des CTEs et CDTs en Lits, 13/05/2015, Guinée

Centres	Section Suspects (Lits)	Section Probable (Lits)	Section Confirmé (Lits)	Total (Lits)
CTE Donka	21	4	25	50
CTE Coyah	12	8	40	60
CTE Macenta	12	8	30	50
CTE N'Zerekore	12	8	30	50
CDT Siguiro	4	6	10	20
CTE Forécariah	3	4	19	26
CDT Kérouané	4	6	10	20
CTE Beyla	12	8	30	50
CTS Conakry	0	0	8	8
CTE Kindia	8	8	46	62
Total	88	60	248	396

Table 5. Situation des Foyers par rapport à la date du dernier cas confirmé, 13/05/2015, Guinée

Foyers actifs	Date du dernier cas confirmé	Nombres de jours avec zéro(0) cas confirmé
Boké	13/05/2015	0
Forecariah	13/05/2015	0
Dubréka	12/05/2015	1
Fria	21/04/2015	23
Kindia	20/04/2015	24
Boffa	20/04/2015	24
Matoto	18/04/2015	25
Matam	13/04/2015	30
Ratoma	12/04/2015	31
Coyah	11/04/2015	31
Kaloum	03/04/2015	40



Guinée - Epidémie de la Maladie à virus Ebola

Table 6. Etats des Laboratoires, 13/05/2015, Guinée

N°	Laboratoires	Etat du Laboratoire
1	CTE Conakry	Fonctionnel
2	CTS Conakry	Fonctionnel
3	CTE Macenta	Fonctionnel
4	CTE Kindia	Fonctionnel
5	CTE Coyah	Fonctionnel
6	CTE Forecariah	Fonctionnel

Table 7. Situation du suivi des contacts, 13/05/2015, Guinée

Contacts	Nombre
Nouveaux contacts du jour	103
Nombre de contacts sortis ce jour	26
Contacts à suivre	1 024
Contacts suivis	1 006
% suivis	98,2

Carte 1. Sous-préfectures où des réticences ont été signalées par les équipes de la riposte/suivi, 13/05/2015, Guinée

Aucune réticence

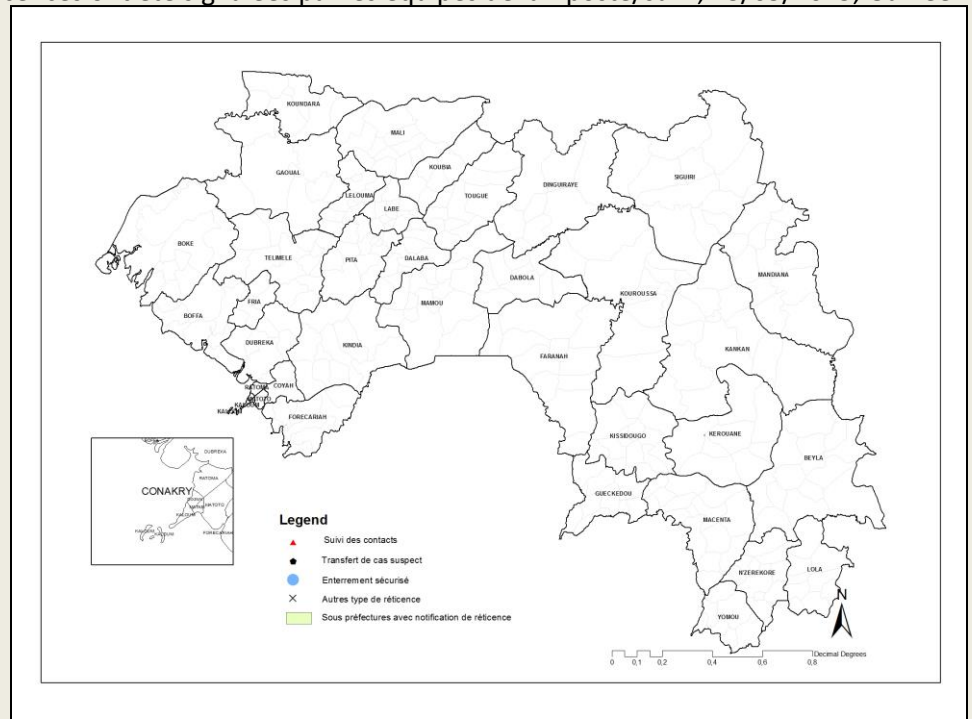



Guinée - Epidémie de la Maladie à virus Ebola

Graphique 1. Distribution des cas notifiés, par semaine (début des signes*), 30/12/2013 – 13/05/2015, Guinée

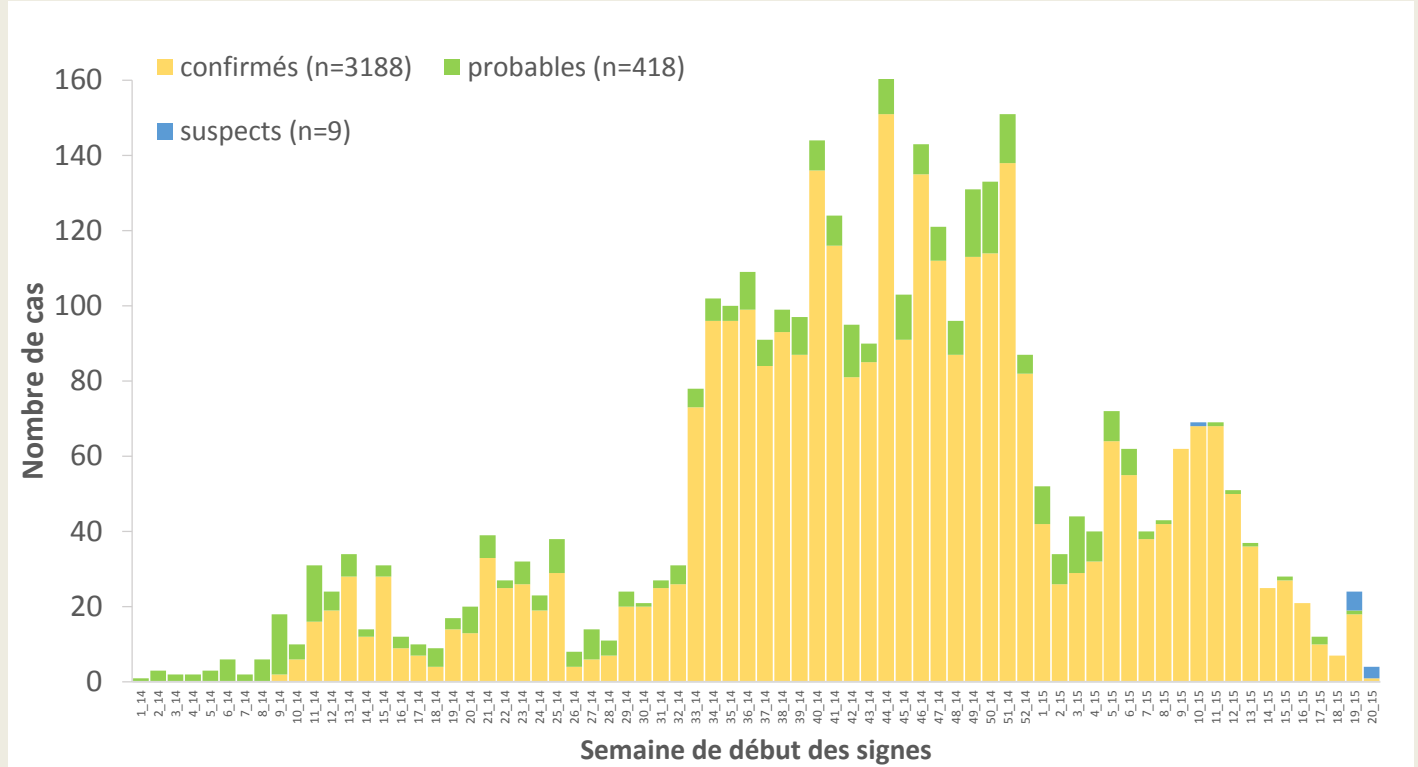

*Valeurs manquantes pour date de début des signes =3

Graphique 2. Distribution des cas confirmés et décès, par mois de confirmation et de décès, 30/12/2013-13/05/2015, Guinée

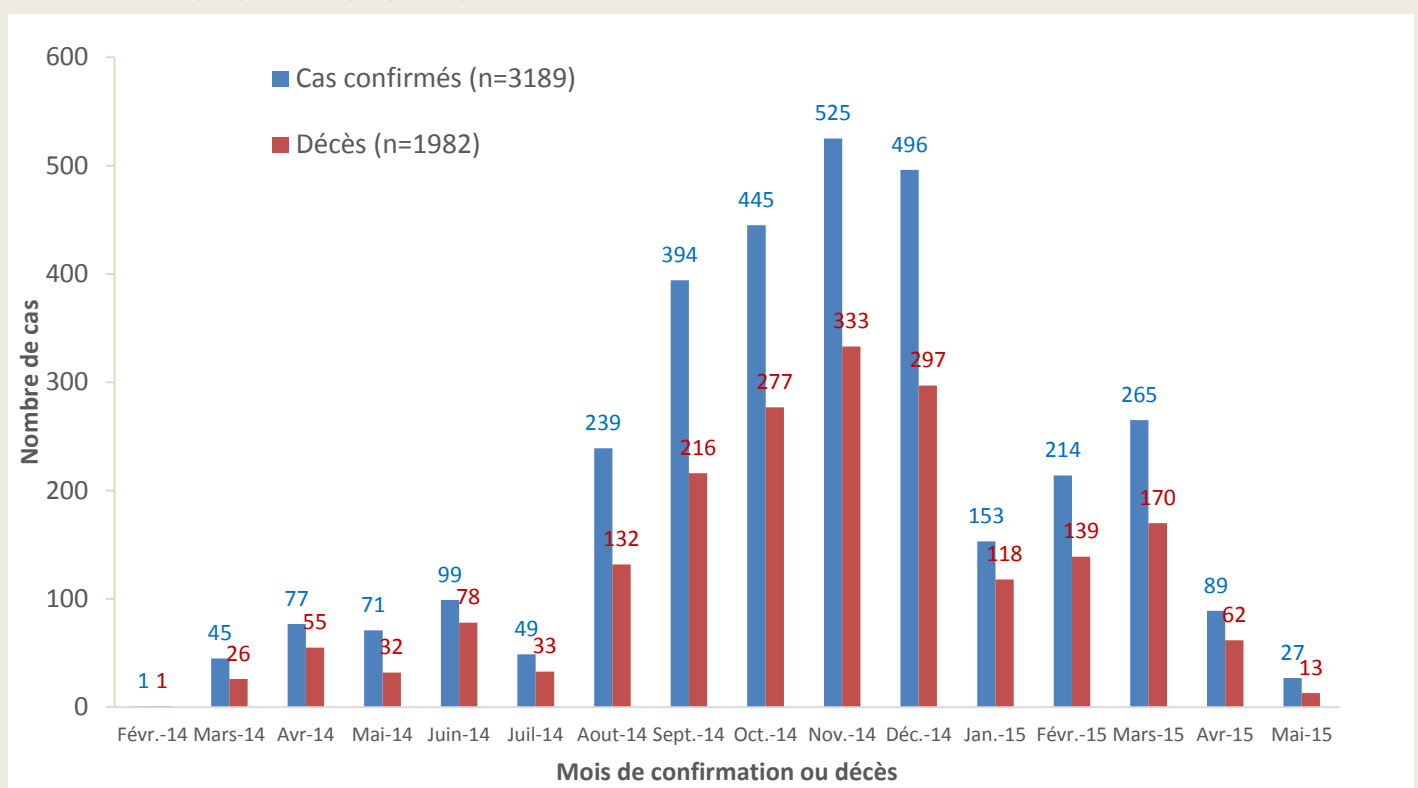



Guinée - Epidémie de la Maladie à virus Ebola

Carte 2. Répartition par préfectures des cas confirmés et classification des préfectures selon le niveau d'alerte, 23/04/2015-13/05/2015 (21 jours), Guinée

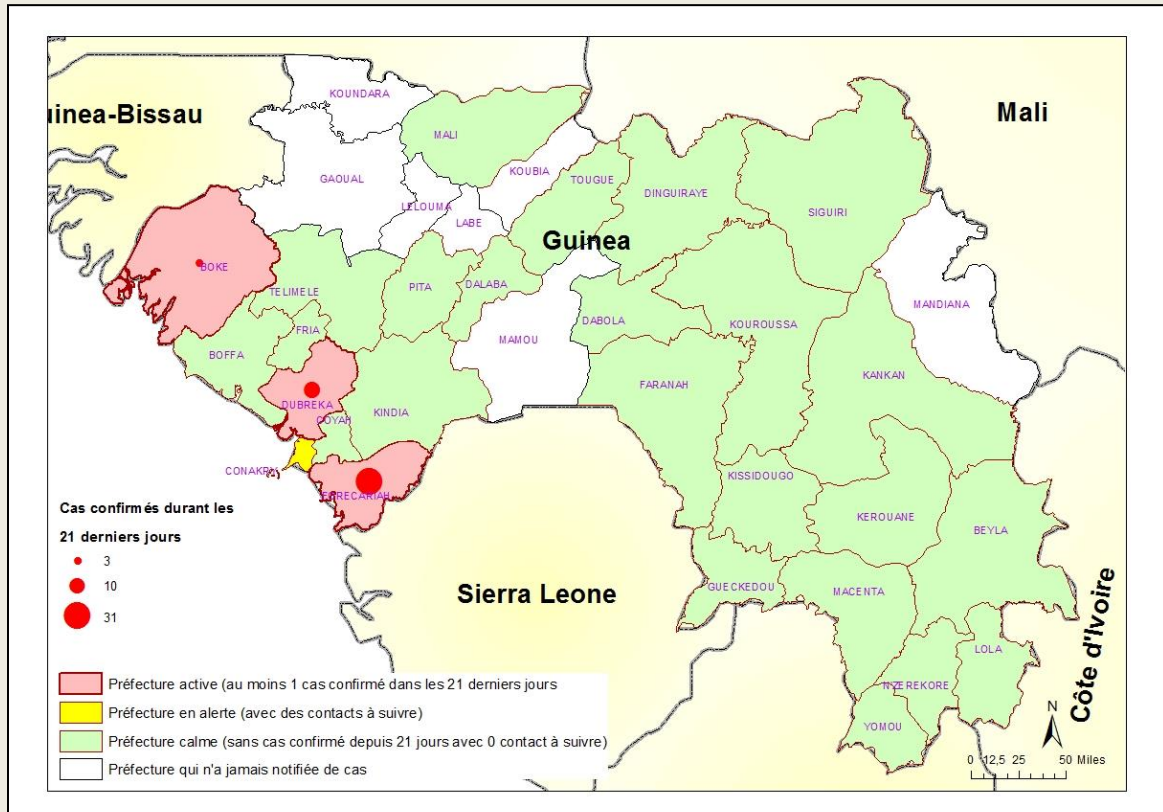

Table 8. Répartition des cas confirmés par sous-préfecture du 23/04/2015-13/05/2015 (21 jours), Forecariah

SOUS-PREFECTURE	CONFIRME	DECES	
		CTE	COMMUNAUTAIRE
Alassoya	3	0	2
Farmoriah	8	2	3
Forecariah-Centre	1	0	0
Kaback	1	1	0
Kallia	3	0	1
Maferinya	2	1	1
Moussayah	10	2	7
Sikhourou	3	0	1
TOTAL	31	6	15



Guinée - Epidémie de la Maladie à virus Ebola

Graphique 3. Répartition par statut professionnel /confirmation des cas confirmés parmi le personnel de santé (N=187), 30/12/2013 – 13/05/2015, Guinée

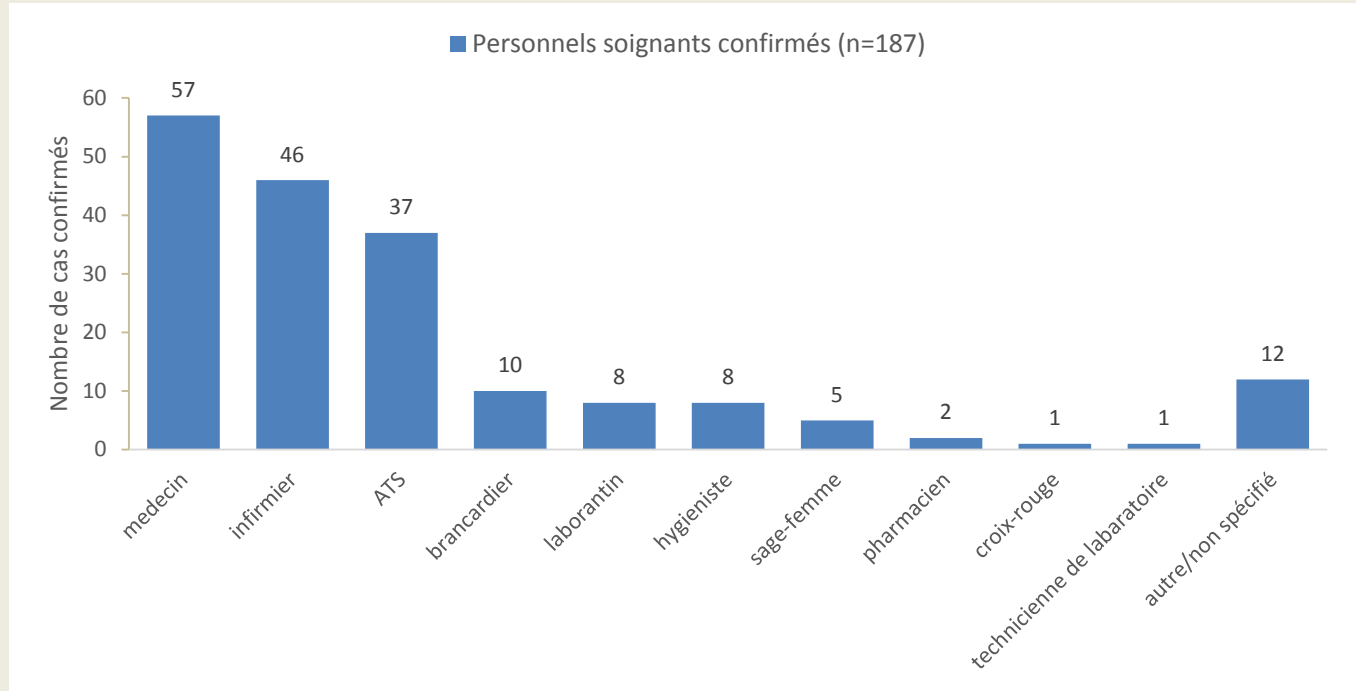

Graphique 4. Distribution par préfecture des cas confirmés et probables parmi le personnel de santé, 30/12/2013 – 13/05/2015, Guinée

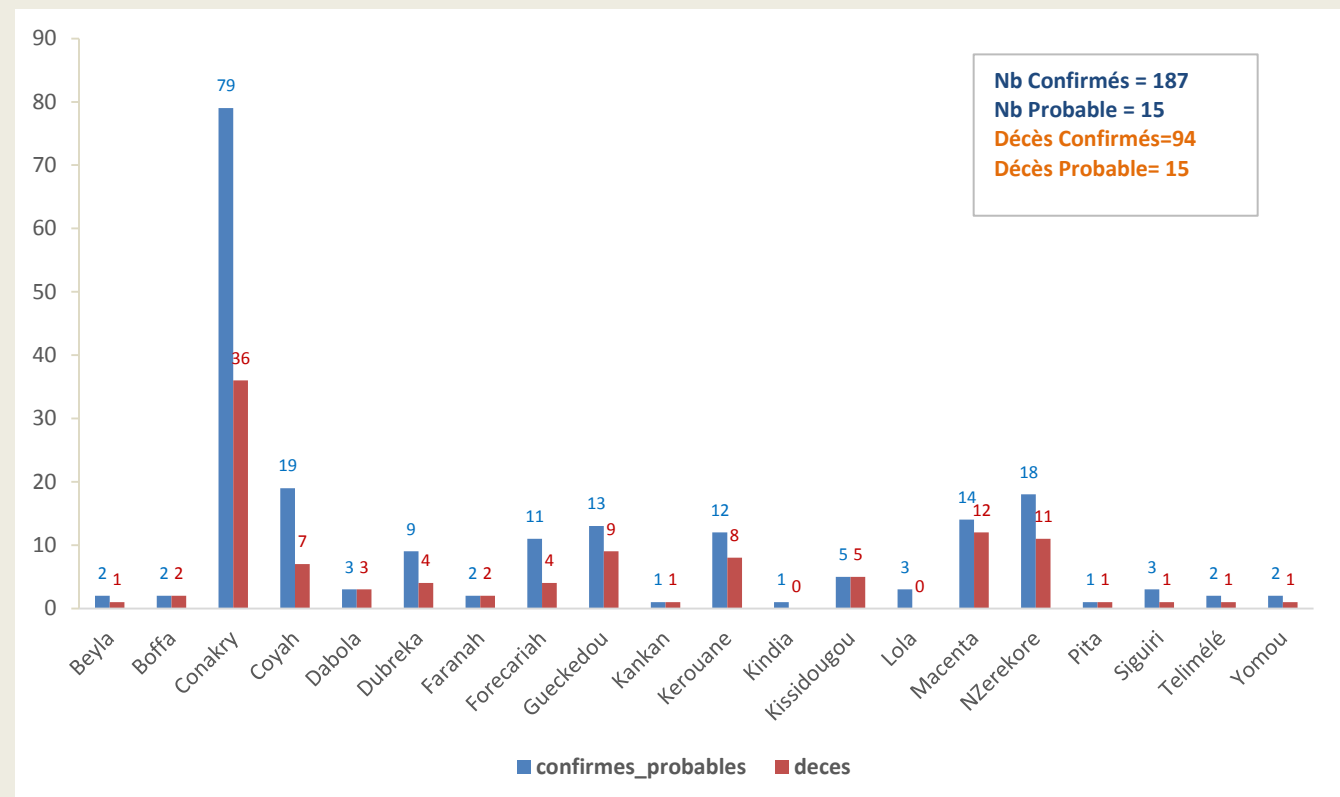



Guinée - Epidémie de la Maladie à virus Ebola

Graphique 5. Evolution hebdomadaire selon le statut final des patients au CTE, 30/12/2013 –13/05/2015, Guinée

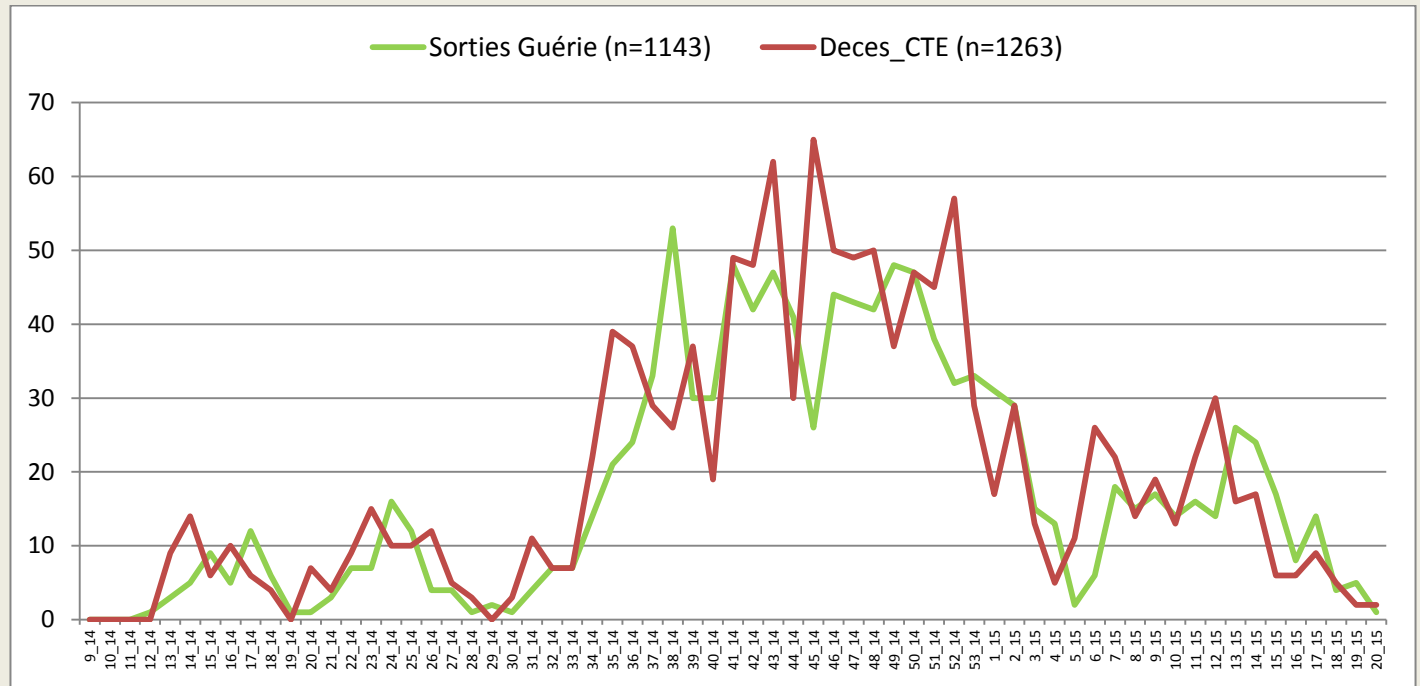

*Valeurs manquantes pour le statut final =52

Table 9. Situation globale des cas confirmés, probables et suspects, 13/05/2015, Guinée

Guinée 13/05/2015 18:00		
Classification épidémiologique	Nombre	Décédé
Confirmé	3189	1982 (62,2 %)
Probable	419	419 (100,0 %)
Suspect	11	0 (0,0 %)
Total	3619	2401 (66,3 %)

Note: L'augmentation du nombre total de cas probables s'explique en partie par la mise en place du nouveau système de notification des décès communautaires non-prélevés avec lien épidémiologique avéré



Guinée - Epidémie de la Maladie à virus Ebola

Données épidémiologiques, Ebola_Guinée 13/05/2015

Description	Totaux	Conakry	Gueckedou	Macenta	Dabola	Kissidougou	Dinguiraye	Telimele	Boffa	Kouroussa	Siguiri	Pita	Nzérékoré	Yamou	Dubréka	Forécariah	Kerouane	Coyah	Dalaba	Beyla	Kindia	Lola	Boke	Mamou	Mali	Faranah	Kankan	Fria	Koundara	Gaoual	Tougué
Nouveaux cas enregistrés ce jour*																															
Nouveaux Cas suspects	5							1							1	2							1								
Nouveaux Cas Probables	0																														
Nouveaux Cas confirmés	2															1							1								
Total des nouveaux cas enregistrés ce jour	7	0	0	0	0	0	0	0	1	0	0	0	0	0	1	3	0	0	0	0	0	0	2	0	0	0	0	0	0	0	0
Cumul des cas																															
Total des Cas suspects	11	0	0	0	0	0	0	0	1	0	0	0	0	0	4	4	0	1	0	0	0	0	1	0	0	0	0	0	0	0	0
Total des Cas Probables	419	35	112	27	5	21	1	3	17	2	8	1	43	0	12	45	1	7	0	0	35	18	1	0	0	24	1	0	0	0	0
Total des Cas confirmés	3189	534	269	718	8	100	0	40	36	18	26	7	213	11	127	364	160	234	9	46	79	93	4	0	5	46	31	9	0	0	2
Cumul (des cas confirmés, probables et suspects)	3619	569	381	745	13	121	1	43	54	20	34	8	256	11	143	413	161	242	9	46	114	111	6	0	5	70	32	9	0	0	2
Décès																															
Nouveaux décès confirmés ce jour*	2														1	1															
Nouveaux décès probables ce jour*	0																														
Total des décès probables	419	35	112	27	5	21	1	3	17	2	8	1	43	0	12	45	1	7	0	0	35	18	1	0	0	24	1	0	0	0	0
Total des décès confirmés	1982	266	203	475	8	71	0	17	26	11	16	3	138	5	73	238	97	130	2	27	51	66	1	0	3	31	20	3	0	0	1
Cumul des décès (probables et confirmés)	2401	301	315	502	13	92	1	20	43	13	24	4	181	5	85	283	98	137	2	27	86	84	2	0	3	55	21	3	0	0	1
Létalité des cas confirmés	62%	50%	75%	66%	100%	71%		43%	72%	61%	62%	43%	65%	45%	57%	65%	61%	56%	22%	59%	65%	71%	25%		60%	67%	65%	33%		50%	
Agents de santé																															
Nouveaux cas confirmés enregistrés parmi les agents de santé ce jour*	0																														
Cumul des cas confirmés parmi les agents de santé	187	74	8	13	3	5	0	1	2	0	3	1	18	2	9	9	12	19	0	2	1	3	0	0	0	1	1	0	0	0	0
Cumul des cas probables parmi les agents de santé	15	5	5	1	0	0	0	1	0	0	0	0	0	0	0	0	2	0	0	0	0	0	0	0	0	1	0	0	0	0	0
Cumul (des cas confirmés et probables) parmi les agents de santé	202	79	13	14	3	5	0	2	2	0	3	1	18	2	9	9	14	19	0	2	1	3	0	0	0	2	1	0	0	0	0
Nouveaux décès enregistrés parmi les agents de santé ce jour	0	0	0	0	0	0	0	0	0	0	0	0	0	0	0	0	0	0	0	0	0	0	0	0	0	0	0	0	0	0	0
Cumul des décès confirme parmi les agents de santé	94	31	4	11	3	5	0	0	1	0	1	1	11	1	4	2	8	7	0	1	0	0	1	0	0	1	1	0	0	0	0
Cumul des décès (Confirmes + probables) parmi les agents de santé	109	36	9	12	3	5	0	1	1	0	1	1	11	1	4	4	8	7	0	1	0	0	1	0	0	2	1	0	0	0	0
Admissions et sorties CTE																															
Nouvelles admissions au CTE ce jour*	7	3														2		2													
Nombre total des cas hospitalisés dans le CTE	26	2	0	0	0	0	0	0	0	0	0	0	0	0	0	8	0	15	0	0	1	0	0	0	0	0	0	0	0	0	0
Nombre total des sorties ce jour du CTE	5	4	0	0	0	0	0	0	0	0	0	0	0	0	0	0	0	1	0	0	0	0	0	0	0	0	0	0	0	0	0
Cumul des admissions au CTE	5616	1814	1528	1391	0	0	0	0	0	0	8	3	126	0	0	352	12	333	0	0	49	0	0	0	0	0	0	0	0	0	0
Contacts																															
Nouveaux contacts enregistrés ce jour*	103	9	0	0	0	0	0	0	0	0	0	0	0	0	8	22	0	0	0	0	0	0	64	0	0	0	0	0	0	0	0
Nombre de contacts sortis ce jour	26	0	0	0	0	0	0	0	0	0	0	0	0	0	0	26	0	0	0	0	0	0	0	0	0	0	0	0	0	0	0
Nombre de contacts a suivre ce jour	1024	14	4	0	0	0	0	0	0	0	0	0	0	0	175	767	0	0	0	0	0	0	64	0	0	0	0	0	0	0	0
Nombre de contacts suivis ce jour	1006	14	4	0	0	0	0	0	0	0	0	0	0	0	165	765	0	0	0	0	0	0	58	0	0	0	0	0	0	0	0
Pourcentage des contacts suivis (%)	98,2	100%	100%												94%	99,7%						91%									
Laboratoire																															
Nombre d'échantillons collectés ce jour	74	29														19		22			4										
Nombre d'échantillons en cours de test	0	0	0	0	0	0	0	0	0	0	0	0	0	0	0	0	0	0	0	0	0	0	0	0	0	0	0	0	0	0	0
Total des échantillons testés	11340	6509	2393	251									115			289		1473			310										
Date de confirmation du dernier cas		18/04/2015	20/12/2014	26/02/2015	24/12/2014	7/02/2015		30/12/2014	20/04/2015	9/12/2014	26/03/2015	5/10/2014	23/01/2015	7/09/2014	12/05/2015	13/05/2015	18/12/2014	14/04/2015	9/10/2014	8/01/2015	20/04/2015	23/02/2015	13/05/2015		19/02/2015	28/01/2015	11/01/2015	21/04/2015		1/02/2015	

*les données sur les nouveaux cas et les contacts sont déjà prises en compte dans le cumul.