



# Rapport de la Situation Epidémiologique

## Maladie a Virus Ebola en Guinée

### 12 Mai 2015

#### I. Points saillants

- **Quatre (4)** décès communautaires non prélevés, dans le village de **Dembayah** (sous-préfecture de **Tanene**), Préfecture de **Dubreka**, notifiés aujourd'hui auraient des liens épidémiologiques (dont 03 décès en avril 2015 et 01 décès le 09/05/2015) ;
- **Dix (10)** nouveaux cas confirmés ont été notifiés ce jour dans les Préfectures de **Forécariah (02 dont un (01) décès communautaire à Maférinyadhi (Farmoriah)), Dubréka (06 tous du village Dembahah dans la sous-préfecture de Tanene) et Boké (02 dont un (01) décès communautaire) ;**
- **Soixante-cinq (65)** décès communautaires notifiés dont **Soixante et Un (61)** sécurisés parmi lesquels **deux (02) positifs.**

#### II. Dynamique de l'épidémie:

**Table 1.** Répartition des cas notifiés par préfecture le 12/05/2015, Guinée

| Préfecture de résidence | Cas Confirmés | Cas Probables | Cas Suspects | Total     |
|-------------------------|---------------|---------------|--------------|-----------|
| Boke                    | 2             | 0             | 0            | 2         |
| Coyah                   | 0             | 0             | 1            | 1         |
| Dubreka                 | 6             | 4             | 4            | 14        |
| Forecariah              | 2             | 0             | 1            | 3         |
| Kindia                  | 0             | 0             | 1            | 1         |
| <b>TOTAL</b>            | <b>10</b>     | <b>4</b>      | <b>7</b>     | <b>21</b> |

**Table 2.** Décès communautaires notifiés à la date du 12/05/2015, Guinée

| Décès Communautaires   |                            | Total décès |
|------------------------|----------------------------|-------------|
| Enterrements Sécurisés | Enterrements Non-sécurisés |             |
| 61(dont 02+)           | 4                          | 65          |

Données épidémiologiques et cartes disponibles sur <http://guinea-ebov.github.io/>

**Guinée - Epidémie de la Maladie à virus Ebola**
**Table 3.** Situation des patients dans les centres de traitement et de transit fonctionnels, 12/05/2015, Guinée

|                           | Conakry<br>CTE | Coyah<br>CTE | Macenta<br>CTE | N'zérékoré<br>CTE | Kindia<br>CTE | Kérouané<br>CDT | Forécariah<br>CTE | Siguiro<br>CDT | Conakry<br>CTS | Total     |
|---------------------------|----------------|--------------|----------------|-------------------|---------------|-----------------|-------------------|----------------|----------------|-----------|
| Cas confirmés             | 2              | 8            | 0              | 0                 | 1             | 0               | 5                 | 0              | 0              | 16        |
| Cas suspects              | 1              | 6            | 0              | 0                 | 0             | 0               | 1                 | 0              | 2              | 10        |
| Sorties guéris            | 0              | 0            | 0              | 0                 | 0             | 0               | 0                 | 0              | 0              | 0         |
| Décédés                   | 0              | 1            | 0              | 0                 | 0             | 0               | 0                 | 0              | 0              | 0         |
| Total hospitalisés au CTE | <b>3</b>       | <b>14</b>    | <b>0</b>       | <b>0</b>          | <b>1</b>      | <b>0</b>        | <b>6</b>          | <b>0</b>       | <b>2</b>       | <b>26</b> |

**Table 4.** Capacité des CTEs et CDTs en Lits, 12/05/2015, Guinée

| Centres        | Section Suspects (Lits) | Section Probable (Lits) | Section Confirmé (Lits) | Total (Lits) |
|----------------|-------------------------|-------------------------|-------------------------|--------------|
| CTE Donka      | 21                      | 4                       | 25                      | 50           |
| CTE Coyah      | 12                      | 8                       | 40                      | 60           |
| CTE Macenta    | 12                      | 8                       | 30                      | 50           |
| CTE N'Zerekore | 12                      | 8                       | 30                      | 50           |
| CDT Siguiro    | 4                       | 6                       | 10                      | 20           |
| CTE Forécariah | 3                       | 4                       | 19                      | 26           |
| CDT Kérouané   | 4                       | 6                       | 10                      | 20           |
| CTE Beyla      | 12                      | 8                       | 30                      | 50           |
| CTS Conakry    | 0                       | 0                       | 8                       | 8            |
| CTE Kindia     | 8                       | 8                       | 46                      | 62           |
| <b>Total</b>   | <b>88</b>               | <b>60</b>               | <b>248</b>              | <b>396</b>   |

**Table 5.** Situation des Foyers par rapport à la date du dernier cas confirmé, 12/05/2015, Guinée

| Foyers actifs | Date du dernier cas confirmé | Nombres de jours avec zéro(0) cas confirmé |
|---------------|------------------------------|--|
| Boké          | 12/05/2015                   | 0  |
| Dubréka       | 12/05/2015                   | 0  |
| Forecariah    | 12/05/2015                   | 0  |
| Fria          | 21/04/2015                   | 22   |
| Kindia        | 20/04/2015                   | 23   |
| Boffa         | 20/04/2015                   | 23   |
| Matoto        | 18/04/2015                   | 24   |
| Matam         | 13/04/2015                   | 29   |
| Ratoma        | 12/04/2015                   | 30   |
| Coyah         | 11/04/2015                   | 30   |
| Kaloum        | 03/04/2015                   | 39   |



### Guinée - Epidémie de la Maladie à virus Ebola

Table 6. Etats des Laboratoires, 12/05/2015, Guinée

| N° | Laboratoires   | Etat du Laboratoire |
|----|----------------|---------------------|
| 1  | CTE Conakry    | Fonctionnel         |
| 2  | CTS Conakry    | Fonctionnel         |
| 3  | CTE Macenta    | Fonctionnel         |
| 4  | CTE Kindia     | Fonctionnel         |
| 5  | CTE Coyah      | Fonctionnel         |
| 6  | CTE Forecariah | Fonctionnel         |

Table 7. Situation du suivi des contacts, 12/05/2015, Guinée

| Contacts                          | Nombre |
|-----------------------------------|--------|
| Nouveaux contacts du jour         | 115    |
| Nombre de contacts sortis ce jour | 4      |
| Contacts à suivre                 | 898    |
| Contacts suivis                   | 888    |
| % suivis                          | 98,9   |

Carte 1. Sous-préfectures où des réticences ont été signalées par les équipes de la riposte/suivi, 12/05/2015, Guinée

Aucune réticence

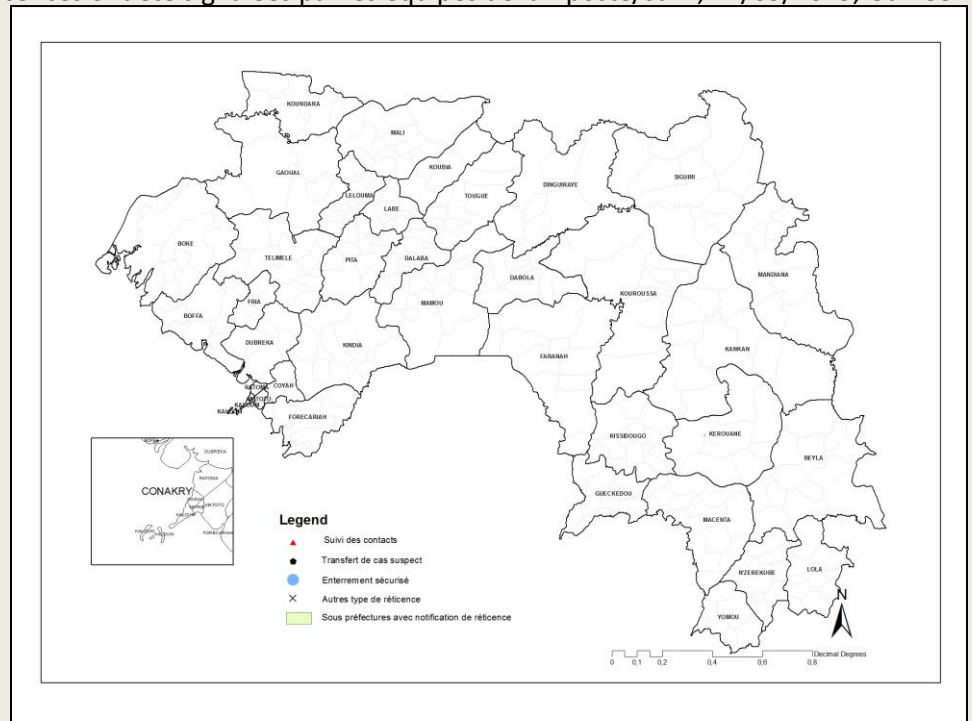



### Guinée - Epidémie de la Maladie à virus Ebola

Graphique 1. Distribution des cas notifiés, par semaine (début des signes\*), 30/12/2013 – 12/05/2015, Guinée

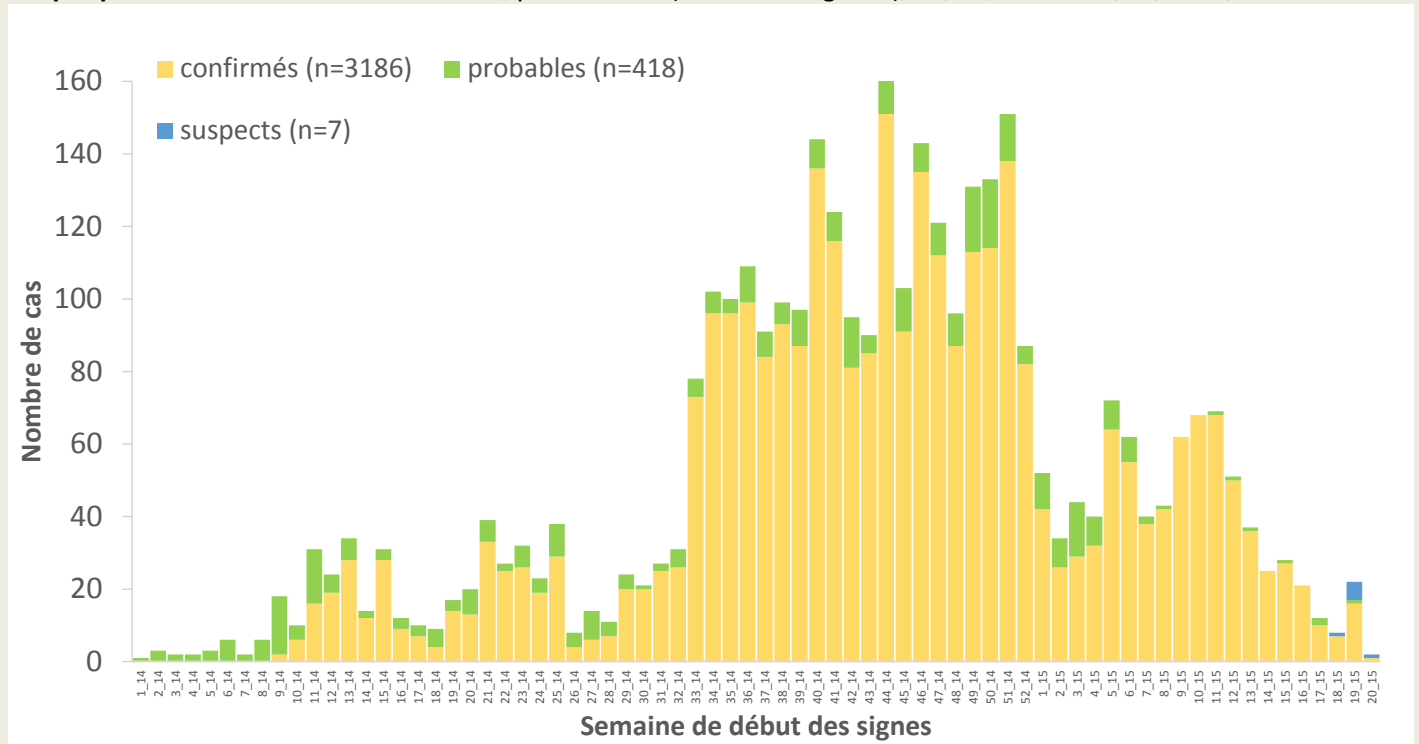

\*Valeurs manquantes pour date de début des signes =4

Graphique 2. Distribution des cas confirmés et décès, par mois de confirmation et de décès, 30/12/2013-12/05/2015, Guinée

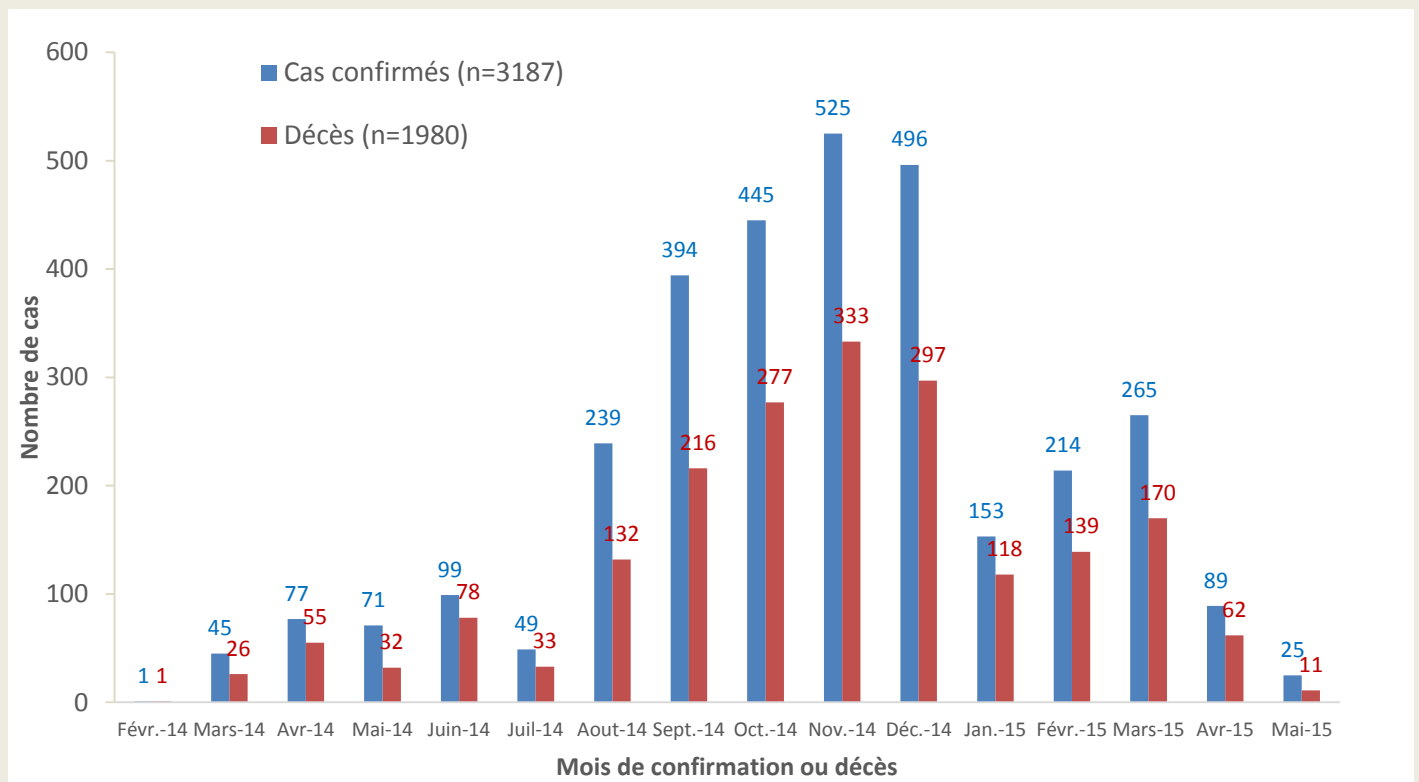



**Guinée - Epidémie de la Maladie à virus Ebola**

**Carte 2.** Répartition par préfectures des cas confirmés et classification des préfectures selon le niveau d'alerte, 22/04/2015-12/05/2015 (21 jours), Guinée

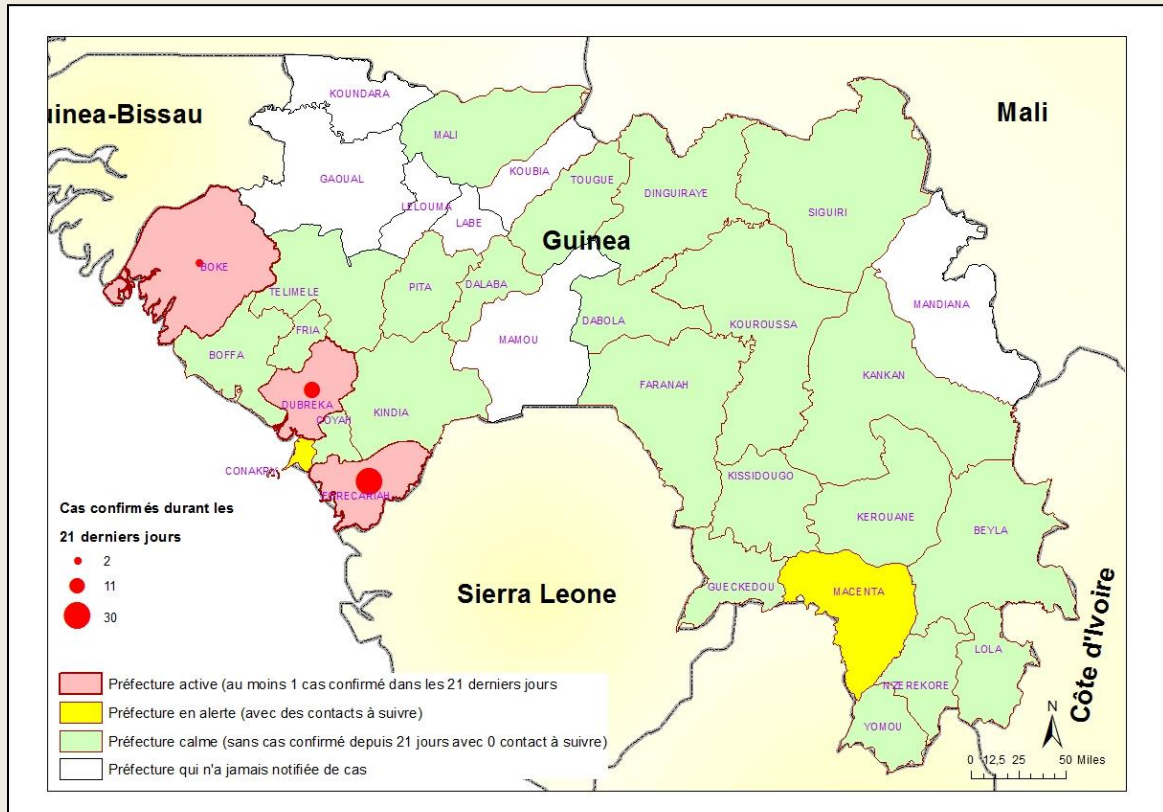

**Table 8.** Répartition des cas confirmés par sous-préfecture du 21/04/2015-12/05/2015 (21 jours), Forecariah

| SOUS-PREFECTURE   | CONFIRME  | DECES    |               |
|-------------------|-----------|----------|---------------|
|                   |           | CTE      | COMMUNAUTAIRE |
| Alassoya          | 2         | 0        | 1             |
| Farmoriah         | 8         | 2        | 3             |
| Forecariah-Centre | 1         | 0        | 0             |
| Kaback            | 1         | 1        | 0             |
| Kallia            | 3         | 0        | 1             |
| Maferinya         | 2         | 1        | 1             |
| Moussayah         | 10        | 2        | 7             |
| Sikhourou         | 3         | 0        | 1             |
| <b>TOTAL</b>      | <b>30</b> | <b>6</b> | <b>14</b>     |



**Guinée - Epidémie de la Maladie à virus Ebola**

**Graphique 3.** Répartition par statut professionnel /confirmation des cas confirmés parmi le personnel de santé (N=187), 30/12/2013 – 12/05/2015, Guinée

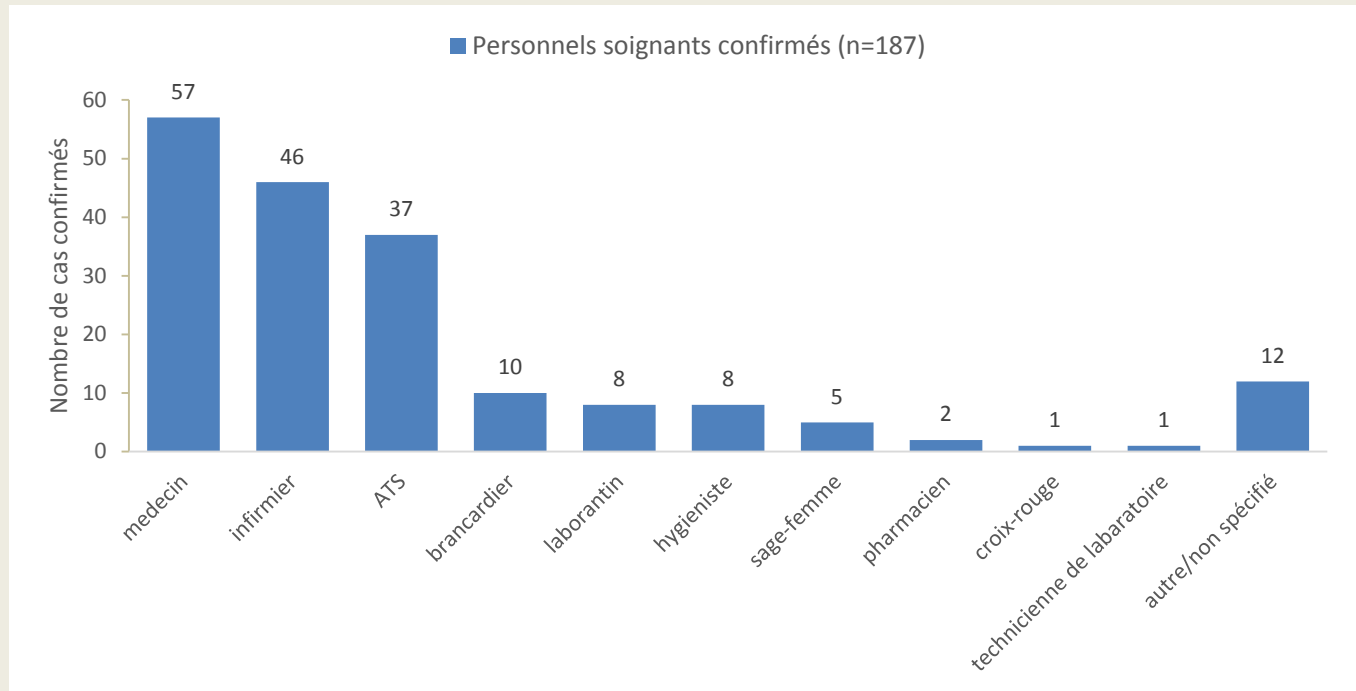

**Graphique 4.** Distribution par préfecture des cas confirmés et probables parmi le personnel de santé, 30/12/2013 – 12/05/2015, Guinée

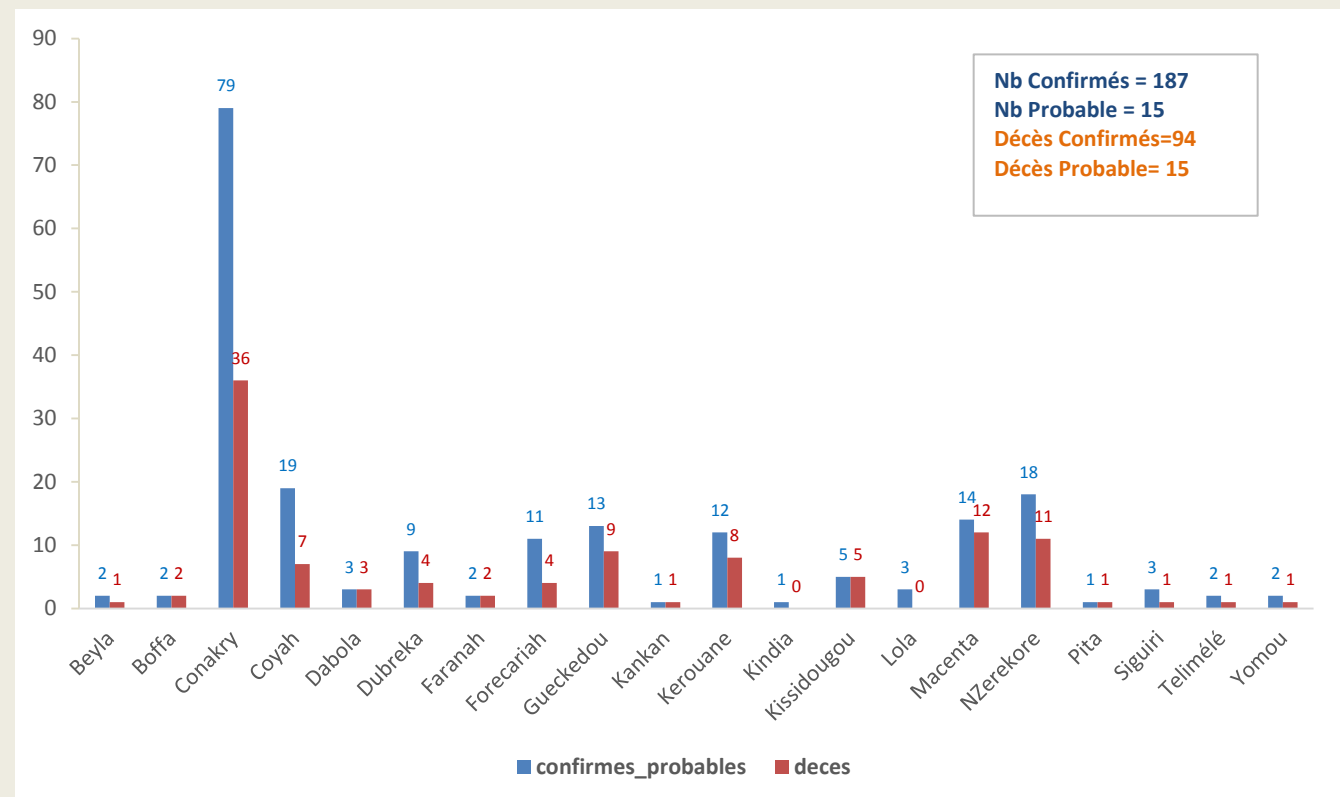



**Guinée - Epidémie de la Maladie à virus Ebola**

**Graphique 5.** Evolution hebdomadaire selon le statut final des patients au CTE, 30/12/2013 –12/05/2015, Guinée

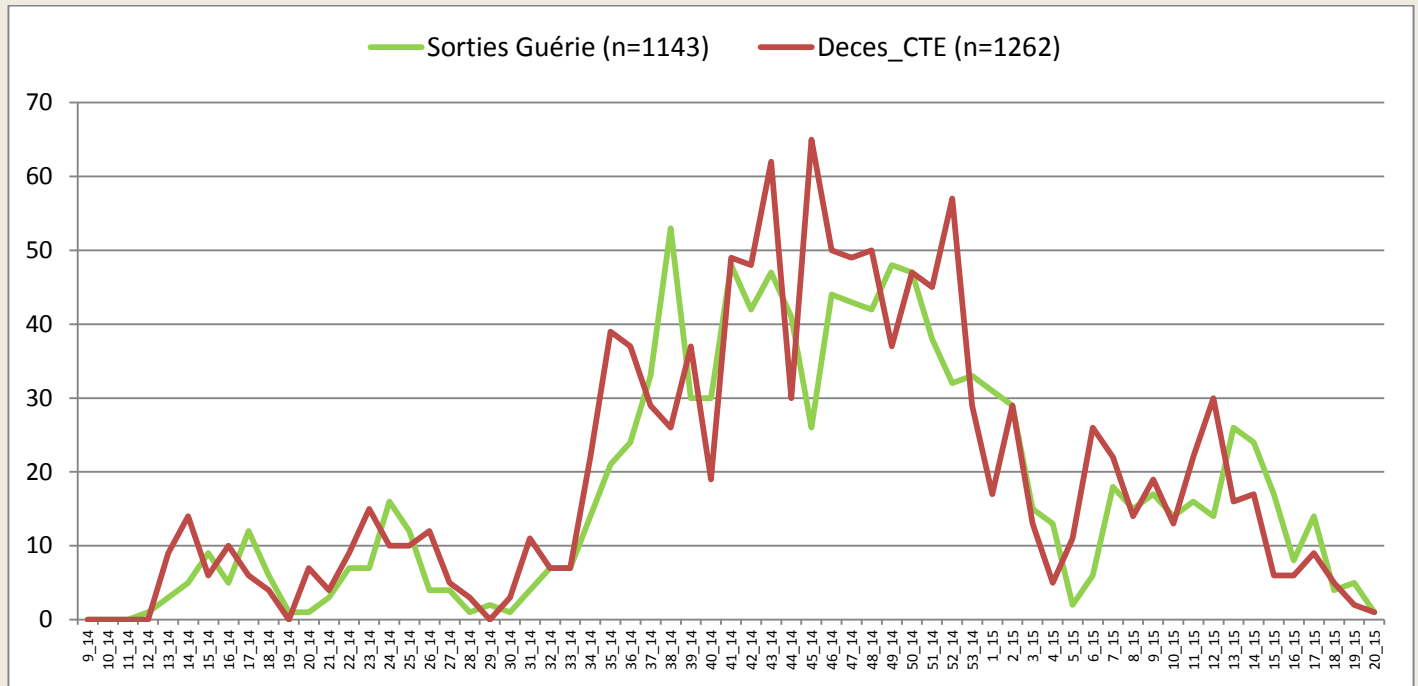

\*Valeurs manquantes pour le statut final =52

**Table 9.** Situation globale des cas confirmés, probables et suspects, 12/05/2015, Guinée

| Guinée 12/05/2015 18:00        |             |                      |
|--------------------------------|-------------|----------------------|
| Classification épidémiologique | Nombre      | Décédé               |
| Confirmé                       | 3187        | 1980 (62,1 %)        |
| Probable                       | 419         | 419 (100,0 %)        |
| Suspect                        | 9           | 0 (0,0 %)            |
| <b>Total</b>                   | <b>3615</b> | <b>2399 (66,4 %)</b> |

Note: L'augmentation du nombre total de cas probables s'explique en partie par la mise en place du nouveau système de notification des décès communautaires non-prélevés avec lien épidémiologique avéré



Guinée - Epidémie de la Maladie à virus Ebola

Données épidémiologiques, Ebola\_Guinée 12/05/2015

| Description   | Totaux      | Conakry    | Gueckedou  | Macenta    | Dabola      | Kissidougou | Dinguiraye | Telimelo   | Boffa      | Kouroussa  | Siguiri    | Pita       | Nzérékoré  | Yamou      | Dubréka    | Forécariah | Kerouane   | Coyah      | Dalaba     | Beyla      | Kindia     | Lola       | Boke       | Mamou    | Mali       | Faranah    | Kankan     | Fria       | Koundara | Gaoual     | Tougué   |
|---|-------------|------------|------------|------------|-------------|-------------|------------|------------|------------|------------|------------|------------|------------|------------|------------|------------|------------|------------|------------|------------|------------|------------|------------|----------|------------|------------|------------|------------|----------|------------|----------|
| <b>Nouveaux cas enregistrés ce jour*</b>                              |             |            |            |            |             |             |            |            |            |            |            |            |            |            |            |            |            |            |            |            |            |            |            |          |            |            |            |            |          |            |          |
| Nouveaux Cas suspects   | 7           |            |            |            |             |             |            |            |            |            |            |            |            |            | 4          | 1          | 1          |            |            |            | 1          |            |            |          |            |            |            |            |          |            |          |
| Nouveaux Cas Probables  | 4           |            |            |            |             |             |            |            |            |            |            |            |            |            | 4          |            |            |            |            |            |            |            |            |          |            |            |            |            |          |            |          |
| Nouveaux Cas confirmés  | 10          |            |            |            |             |             |            |            |            |            |            |            |            |            | 6          | 2          |            |            |            |            |            |            | 2          |          |            |            |            |            |          |            |          |
| <b>Total des nouveaux cas enregistrés ce jour</b>                     | <b>21</b>   | <b>0</b>   | <b>0</b>   | <b>0</b>   | <b>0</b>    | <b>0</b>    | <b>0</b>   | <b>0</b>   | <b>0</b>   | <b>0</b>   | <b>0</b>   | <b>0</b>   | <b>0</b>   | <b>0</b>   | <b>14</b>  | <b>3</b>   | <b>0</b>   | <b>1</b>   | <b>0</b>   | <b>0</b>   | <b>1</b>   | <b>0</b>   | <b>2</b>   | <b>0</b> | <b>0</b>   | <b>0</b>   | <b>0</b>   | <b>0</b>   | <b>0</b> | <b>0</b>   | <b>0</b> |
| <b>Cumul des cas</b>  |             |            |            |            |             |             |            |            |            |            |            |            |            |            |            |            |            |            |            |            |            |            |            |          |            |            |            |            |          |            |          |
| Total des Cas suspects  | 9           | 1          | 0          | 0          | 0           | 0           | 0          | 0          | 0          | 0          | 0          | 0          | 0          | 0          | 4          | 2          | 0          | 1          | 0          | 0          | 1          | 0          | 0          | 0        | 0          | 0          | 0          | 0          | 0        | 0          | 0        |
| Total des Cas Probables   | 419         | 35         | 112        | 27         | 5           | 21          | 1          | 3          | 17         | 2          | 8          | 1          | 43         | 0          | 12         | 45         | 1          | 7          | 0          | 0          | 35         | 18         | 1          | 0        | 0          | 24         | 1          | 0          | 0        | 0          | 0        |
| Total des Cas confirmés   | 3187        | 534        | 269        | 718        | 8           | 100         | 0          | 40         | 36         | 18         | 26         | 7          | 213        | 11         | 127        | 363        | 160        | 234        | 9          | 46         | 79         | 93         | 3          | 0        | 5          | 46         | 31         | 9          | 0        | 0          | 2        |
| <b>Cumul (des cas confirmés, probables et suspects)</b>               | <b>3615</b> | <b>570</b> | <b>381</b> | <b>745</b> | <b>13</b>   | <b>121</b>  | <b>1</b>   | <b>43</b>  | <b>53</b>  | <b>20</b>  | <b>34</b>  | <b>8</b>   | <b>256</b> | <b>11</b>  | <b>143</b> | <b>410</b> | <b>161</b> | <b>242</b> | <b>9</b>   | <b>46</b>  | <b>115</b> | <b>111</b> | <b>4</b>   | <b>0</b> | <b>5</b>   | <b>70</b>  | <b>32</b>  | <b>9</b>   | <b>0</b> | <b>0</b>   | <b>2</b> |
| <b>Décès</b>  |             |            |            |            |             |             |            |            |            |            |            |            |            |            |            |            |            |            |            |            |            |            |            |          |            |            |            |            |          |            |          |
| Nouveaux décès confirmés ce jour*                                     | 3           |            |            |            |             |             |            |            |            |            |            |            |            |            | 1          | 1          |            |            |            |            |            | 1          |            |          |            |            |            |            |          |            |          |
| Nouveaux décès probables ce jour*                                     | 4           |            |            |            |             |             |            |            |            |            |            |            |            |            | 4          |            |            |            |            |            |            |            |            |          |            |            |            |            |          |            |          |
| Total des décès probables   | 419         | 35         | 112        | 27         | 5           | 21          | 1          | 3          | 17         | 2          | 8          | 1          | 43         | 0          | 12         | 45         | 1          | 7          | 0          | 0          | 35         | 18         | 1          | 0        | 0          | 24         | 1          | 0          | 0        | 0          | 0        |
| Total des décès confirmés   | 1980        | 266        | 203        | 475        | 8           | 71          | 0          | 17         | 26         | 11         | 16         | 3          | 138        | 5          | 72         | 237        | 97         | 130        | 2          | 27         | 51         | 66         | 1          | 0        | 3          | 31         | 20         | 3          | 0        | 0          | 1        |
| <b>Cumul des décès (probables et confirmés)</b>                       | <b>2399</b> | <b>301</b> | <b>315</b> | <b>502</b> | <b>13</b>   | <b>92</b>   | <b>1</b>   | <b>20</b>  | <b>43</b>  | <b>13</b>  | <b>24</b>  | <b>4</b>   | <b>181</b> | <b>5</b>   | <b>84</b>  | <b>282</b> | <b>98</b>  | <b>137</b> | <b>2</b>   | <b>27</b>  | <b>86</b>  | <b>84</b>  | <b>2</b>   | <b>0</b> | <b>3</b>   | <b>55</b>  | <b>21</b>  | <b>3</b>   | <b>0</b> | <b>0</b>   | <b>1</b> |
| <b>Létalité des cas confirmés</b>                                     | <b>62%</b>  | <b>50%</b> | <b>75%</b> | <b>66%</b> | <b>100%</b> | <b>71%</b>  |            | <b>43%</b> | <b>72%</b> | <b>61%</b> | <b>62%</b> | <b>43%</b> | <b>65%</b> | <b>45%</b> | <b>57%</b> | <b>65%</b> | <b>61%</b> | <b>56%</b> | <b>22%</b> | <b>59%</b> | <b>65%</b> | <b>71%</b> | <b>33%</b> |          | <b>60%</b> | <b>67%</b> | <b>65%</b> | <b>33%</b> |          | <b>50%</b> |          |
| <b>Agents de santé</b>  |             |            |            |            |             |             |            |            |            |            |            |            |            |            |            |            |            |            |            |            |            |            |            |          |            |            |            |            |          |            |          |
| Nouveaux cas confirmés enregistrés parmi les agents de santé ce jour* | 0           |            |            |            |             |             |            |            |            |            |            |            |            |            |            |            |            |            |            |            |            |            |            |          |            |            |            |            |          |            |          |
| Cumul des cas confirmés parmi les agents de santé                     | 187         | 74         | 8          | 13         | 3           | 5           | 0          | 1          | 2          | 0          | 3          | 1          | 18         | 2          | 9          | 9          | 12         | 19         | 0          | 2          | 1          | 3          | 0          | 0        | 0          | 1          | 1          | 0          | 0        | 0          | 0        |
| Cumul des cas probables parmi les agents de santé                     | 15          | 5          | 5          | 1          | 0           | 0           | 0          | 1          | 0          | 0          | 0          | 0          | 0          | 0          | 0          | 0          | 2          | 0          | 0          | 0          | 0          | 0          | 0          | 0        | 0          | 1          | 0          | 0          | 0        | 0          | 0        |
| Cumul (des cas confirmés et probables) parmi les agents de santé      | 202         | 79         | 13         | 14         | 3           | 5           | 0          | 2          | 2          | 0          | 3          | 1          | 18         | 2          | 9          | 9          | 14         | 19         | 0          | 2          | 1          | 3          | 0          | 0        | 0          | 2          | 1          | 0          | 0        | 0          | 0        |
| Nouveaux décès enregistrés parmi les agents de santé ce jour          | 0           | 0          | 0          | 0          | 0           | 0           | 0          | 0          | 0          | 0          | 0          | 0          | 0          | 0          | 0          | 0          | 0          | 0          | 0          | 0          | 0          | 0          | 0          | 0        | 0          | 0          | 0          | 0          | 0        | 0          | 0        |
| Cumul des décès confirme parmi les agents de santé                    | 94          | 31         | 4          | 11         | 3           | 5           | 0          | 0          | 1          | 0          | 1          | 1          | 11         | 1          | 4          | 2          | 8          | 7          | 0          | 1          | 0          | 0          | 1          | 0        | 0          | 1          | 1          | 0          | 0        | 0          | 0        |
| Cumul des décès (Confirmes + probables) parmi les agents de santé     | 109         | 36         | 9          | 12         | 3           | 5           | 0          | 1          | 1          | 0          | 1          | 1          | 11         | 1          | 4          | 4          | 8          | 7          | 0          | 1          | 0          | 0          | 1          | 0        | 0          | 2          | 1          | 0          | 0        | 0          | 0        |
| <b>Admissions et sorties CTE</b>                                      |             |            |            |            |             |             |            |            |            |            |            |            |            |            |            |            |            |            |            |            |            |            |            |          |            |            |            |            |          |            |          |
| Nouvelles admissions au CTE ce jour*                                  | 17          | 5          |            |            |             |             |            |            |            |            |            |            |            |            |            |            |            | 12         |            |            |            |            |            |          |            |            |            |            |          |            |          |
| Nombre total des cas hospitalisés dans le CTE                         | 24          | 3          | 0          | 0          | 0           | 0           | 0          | 0          | 0          | 0          | 0          | 0          | 0          | 0          | 0          | 6          | 0          | 14         | 0          | 0          | 1          | 0          | 0          | 0        | 0          | 0          | 0          | 0          | 0        | 0          | 0        |
| Nombre total des sorties ce jour du CTE                               | 6           | 4          | 0          | 0          | 0           | 0           | 0          | 0          | 0          | 0          | 0          | 0          | 0          | 0          | 0          | 0          | 0          | 1          | 0          | 0          | 1          | 0          | 0          | 0        | 0          | 0          | 0          | 0          | 0        | 0          | 0        |
| Cumul des admissions au CTE   | 5609        | 1811       | 1528       | 1391       | 0           | 0           | 0          | 0          | 0          | 0          | 8          | 3          | 126        | 0          | 0          | 350        | 12         | 331        | 0          | 0          | 49         | 0          | 0          | 0        | 0          | 0          | 0          | 0          | 0        | 0          | 0        |
| <b>Contacts</b>   |             |            |            |            |             |             |            |            |            |            |            |            |            |            |            |            |            |            |            |            |            |            |            |          |            |            |            |            |          |            |          |
| Nouveaux contacts enregistrés ce jour*                                | 115         | 0          | 0          | 0          | 0           | 0           | 0          | 0          | 0          | 0          | 0          | 0          | 0          | 0          | 77         | 38         | 0          | 0          | 0          | 0          | 0          | 0          | 0          | 0        | 0          | 0          | 0          | 0          | 0        | 0          | 0        |
| Nombre de contacts sortis ce jour                                     | 4           | 0          | 0          | 0          | 0           | 0           | 0          | 0          | 0          | 0          | 0          | 0          | 0          | 0          | 0          | 4          |            |            |            |            |            |            |            |          |            |            |            |            |          |            |          |
| Nombre de contacts a suivre ce jour                                   | 898         | 14         | 4          |            |             |             |            |            |            |            |            |            |            |            | 147        | 733        |            |            |            |            |            |            |            |          |            |            |            |            |          |            |          |
| Nombre de contacts suivis ce jour                                     | 888         | 14         | 4          |            |             |             |            |            |            |            |            |            |            |            | 140        | 730        |            |            |            |            |            |            |            |          |            |            |            |            |          |            |          |
| Pourcentage des contacts suivis (%)                                   | 98,9        | 100%       | 100%       |            |             |             |            |            |            |            |            |            |            |            | 95%        | 99,6%      |            |            |            |            |            |            |            |          |            |            |            |            |          |            |          |
| <b>Laboratoire</b>  |             |            |            |            |             |             |            |            |            |            |            |            |            |            |            |            |            |            |            |            |            |            |            |          |            |            |            |            |          |            |          |
| Nombre d'échantillons collectés ce jour                               | 73          | 42         |            |            |             |             |            |            |            |            |            |            |            |            |            | 5          | 23         |            |            |            | 3          |            |            |          |            |            |            |            |          |            |          |
| Nombre d'échantillons en cours de test                                | 0           | 0          | 0          | 0          |             |             |            |            |            |            |            |            | 0          |            | 0          | 0          |            |            |            |            | 0          |            |            |          |            |            |            |            |          |            |          |
| Total des échantillons testés   | 11266       | 6480       | 2393       | 251        |             |             |            |            |            |            |            |            | 115        |            | 270        | 1451       |            |            |            |            | 306        |            |            |          |            |            |            |            |          |            |          |
| Date de confirmation du dernier cas                                   |             | 18/04/2015 | 20/12/2014 | 26/02/2015 | 24/12/2014  | 7/02/2015   |            | 30/12/2014 | 20/04/2015 | 9/12/2014  | 26/03/2015 | 5/10/2014  | 23/04/2015 | 7/09/2014  | 12/05/2015 | 12/05/2015 | 18/12/2014 | 14/04/2015 | 9/10/2014  | 8/01/2015  | 20/04/2015 | 23/02/2015 | 12/05/2015 |          | 19/02/2015 | 28/01/2015 | 11/01/2015 | 21/04/2015 |          | 1/02/2015  |          |

\*les données sur les nouveaux cas et les contacts sont déjà prises en compte dans le cumul.