



Rapport de la Situation Epidémiologique

Maladie a Virus Ebola en Guinée

10 Mai 2015

I. Points saillants

- Tous les 63 contacts du dernier cas confirmé à Matoto sont sortis sains et saufs du suivi ;
- Quatre (4) contacts de Forécariah ont été retrouvés au quartier **Moilamidou dans la Commune urbaine de Macenta** ;
- **Un (1)** nouveau cas confirmé a été notifié ce jour dans la préfecture de **Forécariah** (décès dans le village de **Yaroyah** dans la sous-préfecture de **Moussayah**) ;
- **Soixante (60)** décès communautaires notifiés dont **Cinquante-Six (56)** sécurisés parmi lesquels **un (1) positif** ;

II. Dynamique de l'épidémie:

Table 1. Répartition des cas notifiés par préfecture le 10/05/2015, Guinée

Préfecture de résidence	Cas Confirmés	Cas Probables	Cas Suspects	Total
Dubreka	0	0	3	3
Forecariah	1	0	0	1
TOTAL	1	0	3	4

Table 2. Décès communautaires notifiés à la date du 10/05/2015, Guinée

Décès Communautaires		Total décès
Enterrements Sécurisés	Enterrements Non-sécurisés	
56(dont 01+)	4	60

Données épidémiologiques et cartes disponibles sur <http://guinea-ebov.github.io/>

Guinée - Epidémie de la Maladie à virus Ebola
Table 3. Situation des patients dans les centres de traitement et de transit fonctionnels, 10/05/2015, Guinée

	Conakry CTE	Coyah CTE	Macenta CTE	N'zérékoré CTE	Kindia CTE	Kérouané CDT	Forécariah CTE	Siguiro CDT	Conakry CTS	Total
Cas confirmés	1	0	0	0	1	0	4	0	0	6
Cas suspects	2	3	0	0	1	0	2	0	0	8
Sorties guéris	0	1	0	0	0	0	0	0	0	1
Décédés	0	0	0	0	0	0	0	0	0	0
Total hospitalisés au CTE	3	3	0	0	2	0	6	0	0	14

Table 4. Capacité des CTEs et CDTs en Lits, 10/05/2015, Guinée

Centres	Section Suspects (Lits)	Section Probable (Lits)	Section Confirmé (Lits)	Total (Lits)
CTE Donka	21	4	25	50
CTE Coyah	12	8	40	60
CTE Macenta	12	8	30	50
CTE N'Zerekore	12	8	30	50
CDT Siguiro	4	6	10	20
CTE Forécariah	3	4	19	26
CDT Kérouané	4	6	10	20
CTE Beyla	12	8	30	50
CTS Conakry	0	0	8	8
CTE Kindia	8	8	46	62
Total	88	60	248	396

Table 5. Situation des Foyers par rapport à la date du dernier cas confirme, 10/05/2015, Guinée

Foyers actifs	Date du dernier cas confirme	Nombres de jours avec zéro(0) cas confirmé
Forecariah	10/05/2015	0
Dubreka	05/05/2015	5
Fria	21/04/2015	19
Kindia	20/04/2015	20
Boffa	20/04/2015	20
Matoto	18/04/2015	22
Matam	13/04/2015	27
Ratoma	12/04/2015	28
Coyah	11/04/2015	29
Kaloum	03/04/2015	37
Dixinn	28/03/2015	43



Guinée - Epidémie de la Maladie à virus Ebola

Table 6. Etats des Laboratoires, 10/05/2015, Guinée

N°	Laboratoires	Etat du Laboratoire
1	CTE Conakry	Fonctionnel
2	CTS Conakry	Fonctionnel
3	CTE Macenta	Fonctionnel
4	CTE Kindia	Fonctionnel
5	CTE Coyah	Fonctionnel
6	CTE Forecariah	Fonctionnel

Table 7. Situation du suivi des contacts, 10/05/2015, Guinée

Contacts	Nombre
Nouveaux contacts du jour	72
Nombre de contacts sortis ce jour	106
Contacts à suivre	958
Contacts suivis	957
% suivis	99,9

Carte 1. Sous-préfectures où des réticences ont été signalées par les équipes de la riposte/suivi, 10/05/2015, Guinée

Aucune réticence

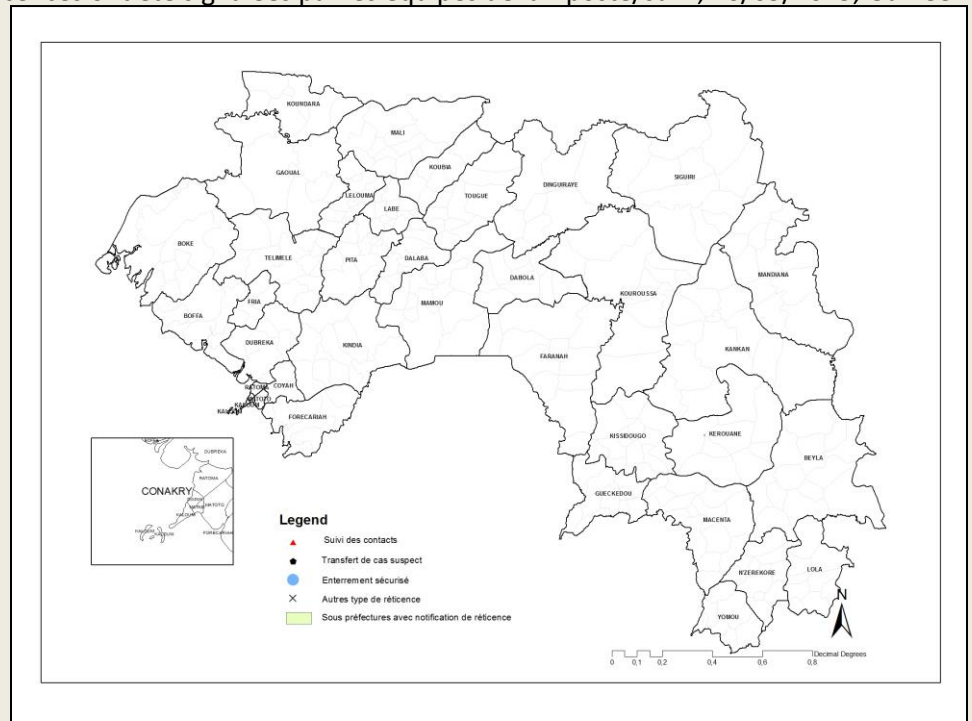



Guinée - Epidémie de la Maladie à virus Ebola

Graphique 1. Distribution des cas notifiés, par semaine (début des signes*), 30/12/2013 – 10/05/2015, Guinée

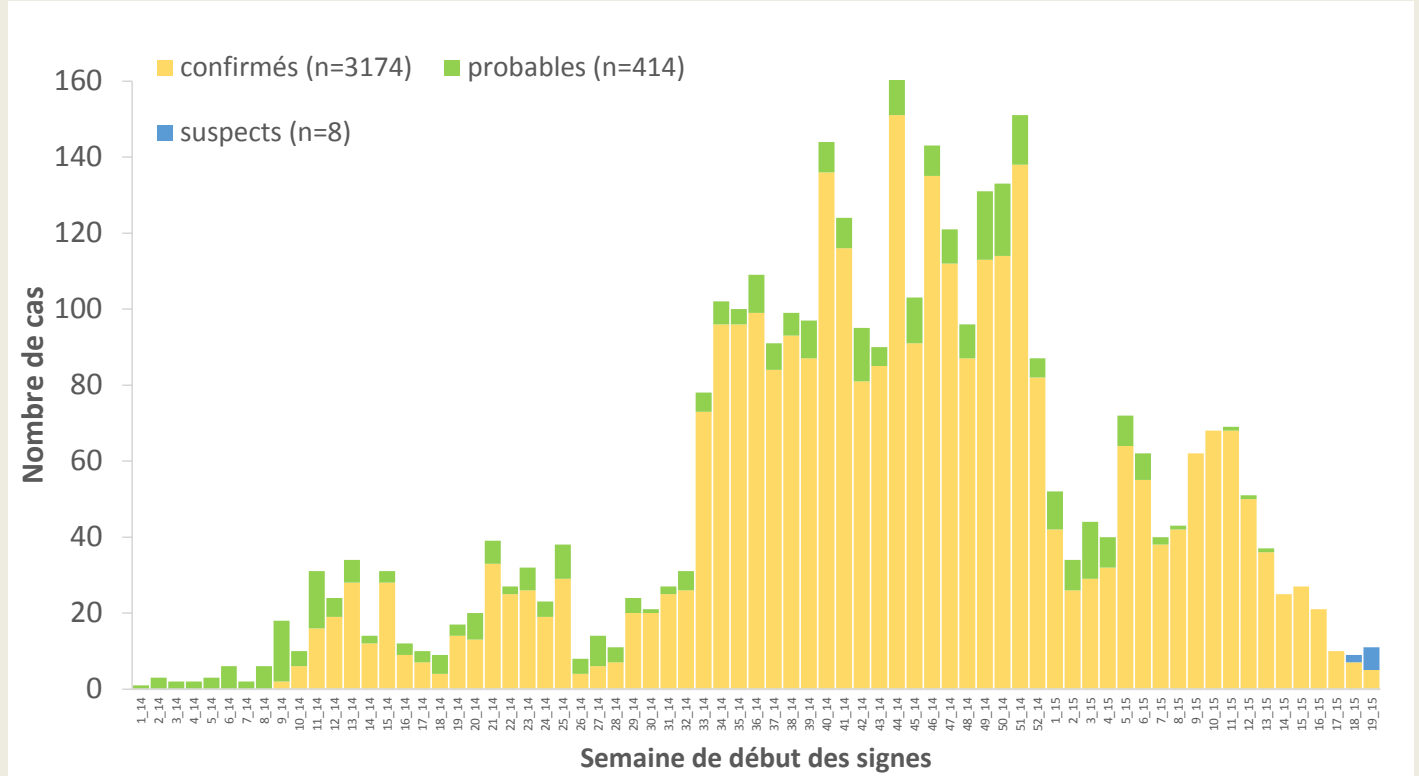

*Valeurs manquantes pour date de début des signes =1

Graphique 2. Distribution des cas confirmés et décès, par mois de confirmation et de décès, 30/12/2013-10/05/2015, Guinée

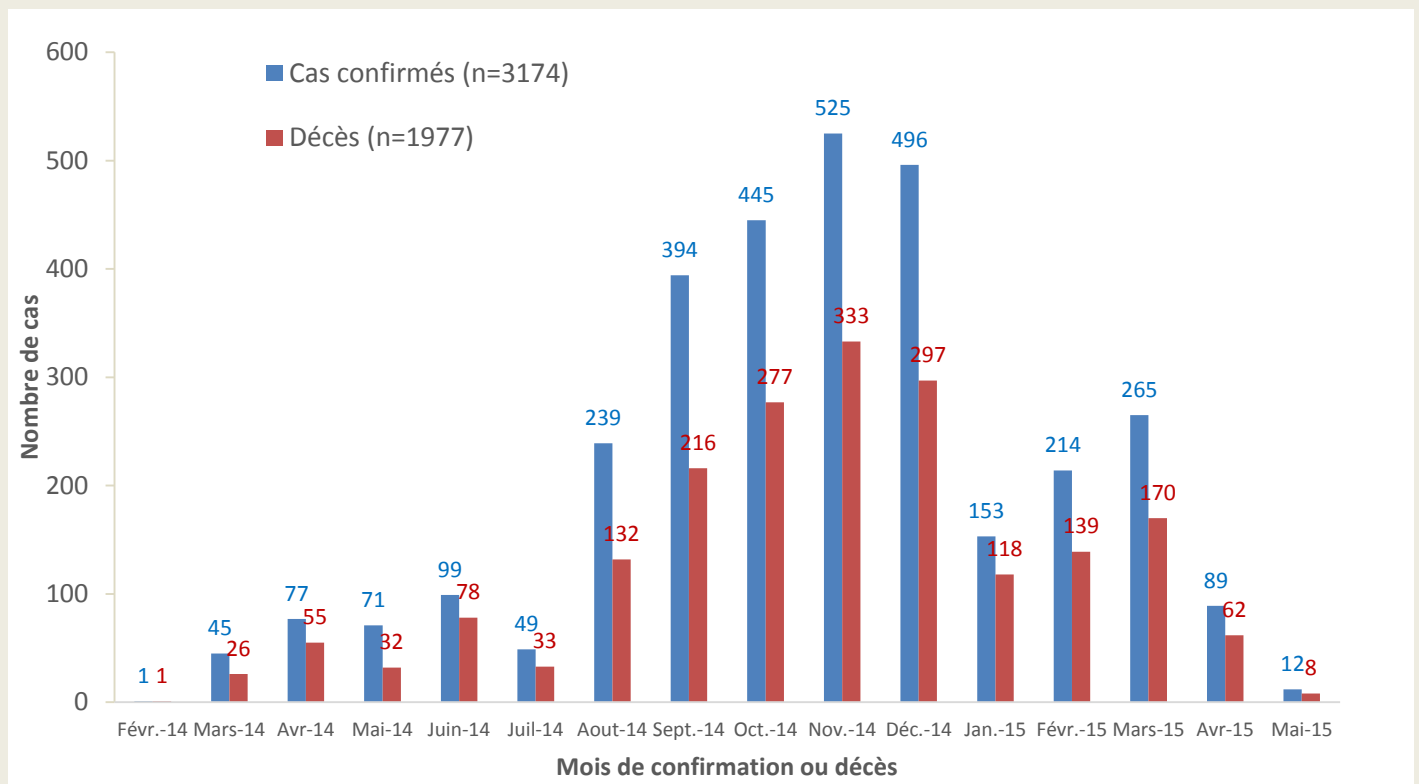



Guinée - Epidémie de la Maladie à virus Ebola

Carte 2. Répartition par préfectures des cas confirmés et classification des préfectures selon le niveau d'alerte, 20/04/2015-10/05/2015 (21 jours), Guinée

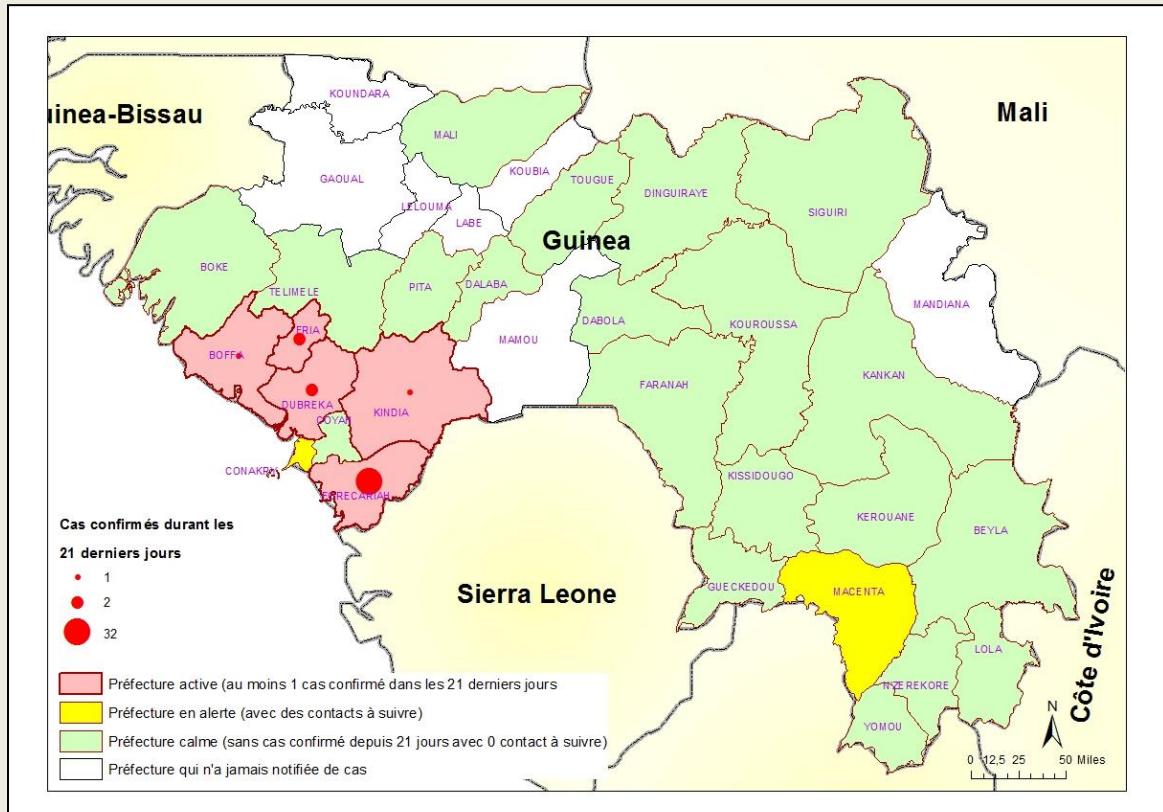

Table 8. Répartition des cas confirmés par sous-préfecture du 20/04/2015-10/05/2015 (21 jours), Forecariah

SOUS-PREFECTURE	CONFIRME	DECES	
		CTE	COMMUNAUTAIRE
Alassoya	4	1	1
Farmoriah	8	3	3
Forecariah-Centre	1	0	0
Kaback	1	1	0
Kallia	4	0	2
Maferinya	1	1	0
Moussayah	10	2	7
Sikhourou	3	0	1
TOTAL	32	8	14



Guinée - Epidémie de la Maladie à virus Ebola

Graphique 3. Répartition par statut professionnel /confirmation des cas confirmés parmi le personnel de santé (N=187), 30/12/2013 – 10/05/2015, Guinée

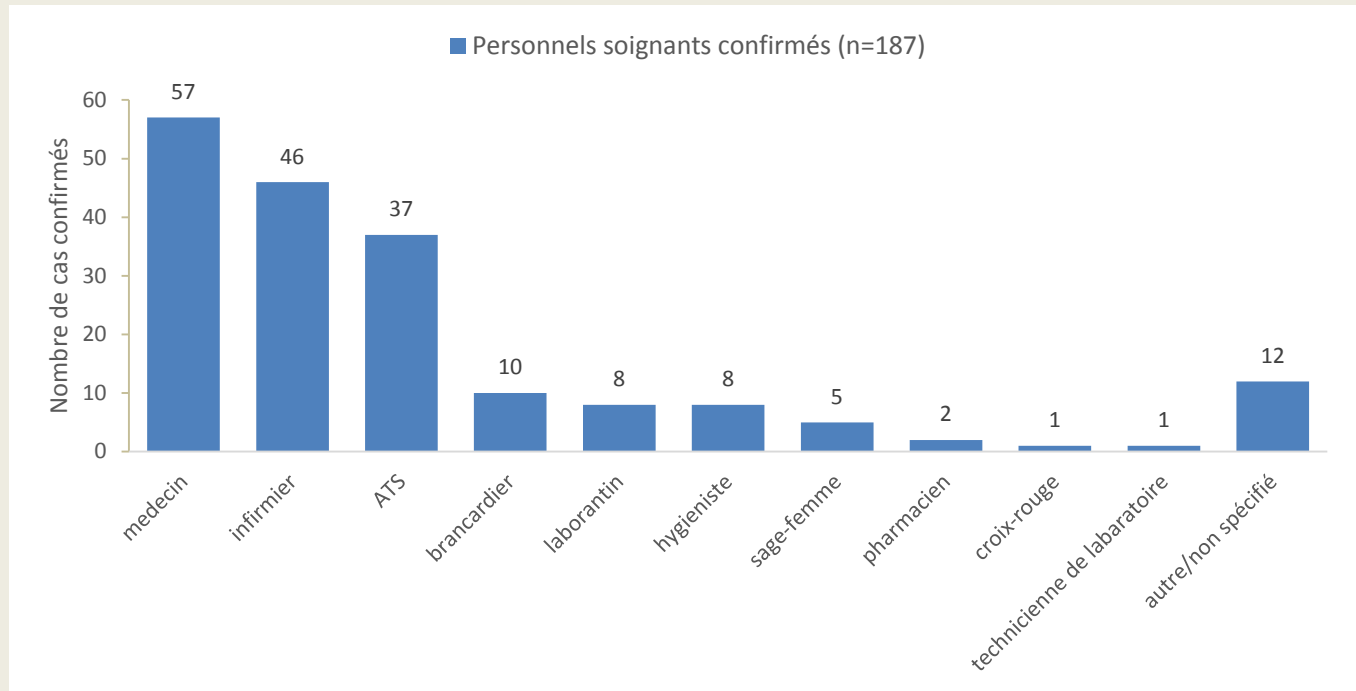

Graphique 4. Distribution par préfecture des cas confirmés et probables parmi le personnel de santé, 30/12/2013 – 10/05/2015, Guinée

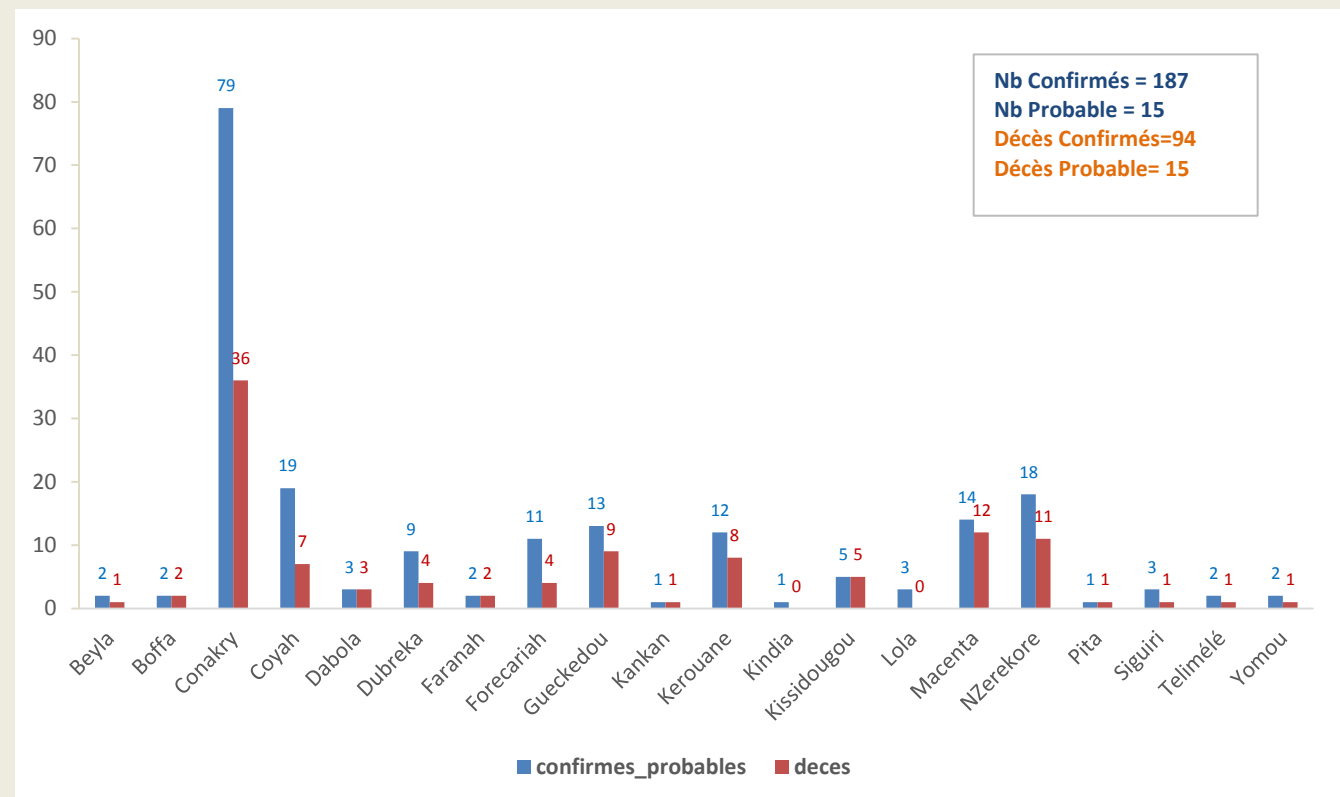



Guinée - Epidémie de la Maladie à virus Ebola

Graphique 5. Evolution hebdomadaire selon le statut final des patients au CTE, 30/12/2013 –10/05/2015, Guinée

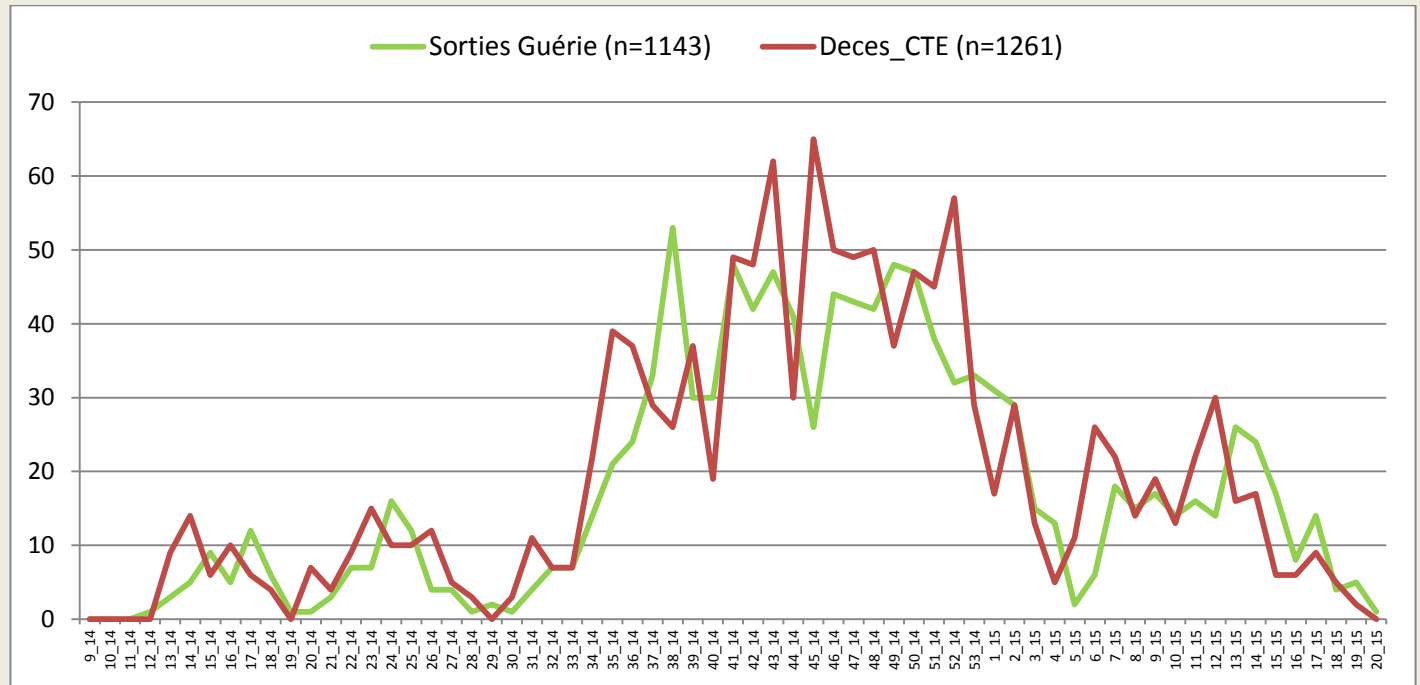

*Valeurs manquantes pour le statut final =52

Table 9. Situation globale des cas confirmés, probables et suspects, 10/05/2015, Guinée

Guinée 10/05/2015 18:00		
Classification épidémiologique	Nombre	Décédé
Confirmé	3174	1977 (62,3 %)
Probable	415	415 (100,0 %)
Suspect	8	0 (0,0 %)
Total	3597	2392 (66,5 %)

Note: L'augmentation du nombre total de cas probables s'explique en partie par la mise en place du nouveau système de notification des décès communautaires non-prélevés avec lien épidémiologique avéré



Guinée - Epidémie de la Maladie à virus Ebola

Données épidémiologiques, Ebola_Guinée 10/05/2015

Description	Totaux	Conakry	Gueckedou	Macenta	Dabola	Kissidougou	Dinguiraye	Telimele	Boffa	Kouroussa	Siguiri	Pita	Nzérékoré	Yamou	Dubréka	Forécariah	Kerouane	Coyah	Dalaba	Beyla	Kindia	Lola	Boke	Mamou	Mali	Faranah	Kankan	Fria	Koundara	Gaoual	Tougué
Nouveaux cas enregistrés ce jour*																															
Nouveaux Cas suspects	3														3																
Nouveaux Cas Probables	0																														
Nouveaux Cas confirmés	1															1															
Total des nouveaux cas enregistrés ce jour	4	0	0	0	0	0	0	0	0	0	0	0	0	0	3	1	0	0	0	0	0	0	0	0	0	0	0	0	0	0	0
Cumul des cas																															
Total des Cas suspects	8	2	0	0	0	0	0	0	1	0	0	0	0	0	3	0	0	0	0	0	0	2	0	0	0	0	0	0	0	0	0
Total des Cas Probables	415	35	112	27	5	21	1	3	17	2	8	1	43	0	8	45	1	7	0	0	35	18	1	0	0	24	1	0	0	0	0
Total des Cas confirmés	3174	534	269	718	8	100	0	40	36	18	26	7	213	11	118	361	160	234	9	46	79	93	1	0	5	46	31	9	0	0	2
Cumul (des cas confirmés, probables et suspects)	3597	571	381	745	13	121	1	43	54	20	34	8	256	11	129	406	161	241	9	46	116	111	2	0	5	70	32	9	0	0	2
Décès																															
Nouveaux décès confirmés ce jour*	1															1															
Nouveaux décès probables ce jour*	0																														
Total des décès probables	415	35	112	27	5	21	1	3	17	2	8	1	43	0	8	45	1	7	0	0	35	18	1	0	0	24	1	0	0	0	0
Total des décès confirmés	1977	266	203	475	8	71	0	17	26	11	16	3	138	5	71	236	97	130	2	27	51	66	0	0	3	31	20	3	0	0	1
Cumul des décès (probables et confirmés)	2392	301	315	502	13	92	1	20	43	13	24	4	181	5	79	281	98	137	2	27	86	84	1	0	3	55	21	3	0	0	1
Létalité des cas confirmés	62%	50%	75%	66%	100%	71%		43%	72%	61%	62%	43%	65%	45%	60%	65%	61%	56%	22%	59%	65%	71%	0%		60%	67%	65%	33%		50%	
Agents de sante																															
Nouveaux cas confirmés enregistrés parmi les agents de santé ce jour*	0																														
Cumul des cas confirmés parmi les agents de santé	187	74	8	13	3	5	0	1	2	0	3	1	18	2	9	9	12	19	0	2	1	3	0	0	0	1	1	0	0	0	0
Cumul des cas probables parmi les agents de santé	15	5	5	1	0	0	0	1	0	0	0	0	0	0	0	0	2	0	0	0	0	0	0	0	0	1	0	0	0	0	0
Cumul (des cas confirmés et probables) parmi les agents de santé	202	79	13	14	3	5	0	2	2	0	3	1	18	2	9	9	14	19	0	2	1	3	0	0	0	2	1	0	0	0	0
Nouveaux décès enregistrés parmi les agents de santé ce jour	0	0	0	0	0	0	0	0	0	0	0	0	0	0	0	0	0	0	0	0	0	0	0	0	0	0	0	0	0	0	0
Cumul des décès confirme parmi les agents de santé	94	31	4	11	3	5	0	0	1	0	1	1	11	1	4	2	8	7	0	1	0	0	1	0	0	1	1	0	0	0	0
Cumul des décès (Confirmes + probables) parmi les agents de sante	109	36	9	12	3	5	0	1	1	0	1	1	11	1	4	4	8	7	0	1	0	0	1	0	0	2	1	0	0	0	0
Admissions et sorties CTE																															
Nouvelles admissions au CTE ce jour*	4	1																3													
Nombre total des cas hospitalisés dans le CTE	14	3	0	0	0	0	0	0	0	0	0	0	0	0	0	6	0	3	0	0	2	0	0	0	0	0	0	0	0	0	0
Nombre total des sorties ce jour du CTE	4	2	0	0	0	0	0	0	0	0	0	0	0	0	1	0	1	0	0	0	0	0	0	0	0	0	0	0	0	0	0
Cumul des admissions au CTE	5589	1805	1528	1391	0	0	0	0	0	0	8	3	126	0	0	348	12	319	0	0	49	0	0	0	0	0	0	0	0	0	0
Contacts																															
Nouveaux contacts enregistrés ce jour*	72	0	0	4	0	0	0	0	0	0	0	0	0	0	68	0	0	0	0	0	0	0	0	0	0	0	0	0	0	0	0
Nombre de contacts sortis ce jour	106	63		0				0						0	43					0							0				
Nombre de contacts a suivre ce jour	958	14		4				9						27	847					20											
Nombre de contacts suivis ce jour	957	14		4				9						27	846					20											
Pourcentage des contacts suivis (%)	99,9	100%		100%				100%						100%	99,9%					100%											
Laboratoire																															
Nombre d'échantillons collectés ce jour	84	35														11		25			13										
Nombre d'échantillons en cours de test	0	0	0	0									0		0						0										
Total des échantillons testés	11128	6410	2393	251									115		261		1404				294										
Date de confirmation du dernier cas		18/04/2015	20/12/2014	26/02/2015	24/12/2014	7/02/2015		30/12/2014	20/04/2015	9/12/2014	26/03/2015	5/10/2014	23/01/2015	7/09/2014	5/05/2015	10/05/2015	18/12/2014	14/04/2015	9/10/2014	8/01/2015	20/04/2015	23/02/2015	9/10/2014		19/02/2015	28/01/2015	11/01/2015	21/04/2015		1/02/2015	

*les données sur les nouveaux cas et les contacts sont déjà prises en compte dans le cumul.