



# Rapport de la Situation Epidémiologique

## Maladie a Virus Ebola en Guinée

### 19 Avril 2015

#### I. Points saillants

- Trois (3) contacts de Matam (Conakry) détectés et suivi à Banankoro, préfecture de Kérouané, grâce à un bon mécanisme de communication entre les équipes de la surveillance.
- **Trois (3) nouveaux cas confirmés (2 cas et 1 décès communautaire)** ont été notifiés ce jour provenant tous de la préfecture de **Forécariah**. **1 cas et 1 décès communautaire provenant** de la sous-préfecture de **d'Allasoyah** et **1 cas** dans la sous-préfecture de **Sikhourou**. Les deux (2) cas positifs sont des contacts connus et suivis.
- **Soixante-deux (62) décès** communautaires notifiés dont **quarante-trois (43) sécurisés** parmi lesquels **un (1) positif**.

#### II. Dynamique de l'épidémie:

Table 1. Répartition des cas notifiés par préfecture le 19/04/2015, Guinée

Préfecture de résidence	Cas Confirmés	Cas Probables	Cas Suspects	Total
Conakry	0	0	2	2
Coyah	0	0	1	1
Forecariah	3	0	2	5
TOTAL	3	0	5	8

Table 2. Décès communautaires notifiés à la date du 19/04/2015, Guinée

Décès Communautaires		Total décès
Enterrements Sécurisés	Enterrements Non-sécurisés	
43 (dont 01+)	19	62



**Guinée - Epidémie de la Maladie à virus Ebola**

**Table 3.** Situation des patients dans les centres de traitement et de transit fonctionnels, 19/04/2015, Guinée

	Conakry CTE	Coyah CTE	Macenta CTE	N'zerekore CTE	Kindia CTE	Kérouané CDT	Forécariah CTE	Siguiri CDT	Conakry CTS	Total
Cas confirmés	3	15	0	0	1	0	2	0	1	22
Cas suspects	4	3	0	0	1	0	6	0	0	14
Sorties guéris	2	2	0	0	0	0	0	0	0	4
Décédés	0	0	0	0	0	0	0	0	0	0
Total hospitalisés au CTE	<b>7</b>	<b>18</b>	<b>0</b>	<b>0</b>	<b>2</b>	<b>0</b>	<b>8</b>	<b>0</b>	<b>1</b>	<b>36</b>

**Table 4.** Capacité des CTEs et CDTs en Lits, 19/04/2015, Guinée

Centres	Section Suspects (Lits)	Section Probable (Lits)	Section Confirmé (Lits)	Total (Lits)
CTE Donka	21	4	25	50
CTE Coyah	12	8	40	60
CTE Macenta	12	8	30	50
CTE N'Zerekore	12	8	30	50
CDT Siguiri	4	6	10	20
CTE Forécariah	3	4	19	26
CDT Kérouané	4	6	10	20
CTE Beyla	12	8	30	50
CTS Conakry	0	0	8	8
CTE Kindia	8	8	46	62
<b>Total</b>	<b>88</b>	<b>60</b>	<b>248</b>	<b>396</b>

**Table 5.** Etats des Laboratoires, 19/04/2015, Guinée

N°	Laboratoires	Etat du Laboratoire
1	CTE Conakry	Fonctionnel
2	CTS Conakry	Fonctionnel
3	CTE Macenta	Fonctionnel
4	CTE Kindia	Fonctionnel
5	CTE Coyah	Fonctionnel
6	CTE Forecariah	Fonctionnel



**Guinée - Epidémie de la Maladie à virus Ebola**

**Table 6.** Situation du suivi des contacts, 19/04/2015, Guinée

Contacts	Nombre
Nouveaux contacts du jour	37
Nombre de contacts sortis ce jour	310
Contacts à suivre	1 610
Contacts suivis	1 499
% suivis	<b>93</b>

**Carte 1.** Sous-préfectures où des réticences ont été signalées par les équipes de la riposte/suivi, 19/04/2015, Guinée

<b>CONAKRY</b>	Dixinn (Port)
	Matoto (Gbessia-centre)
<b>BOKE</b>	Bintimodyah(Kankango)
<b>KINDIA</b>	Friguiagbé(Comoyadi)
<b>BOFFA</b>	Douprou (Koukoudé)
	Tounfily (Koutely, Kifinda)

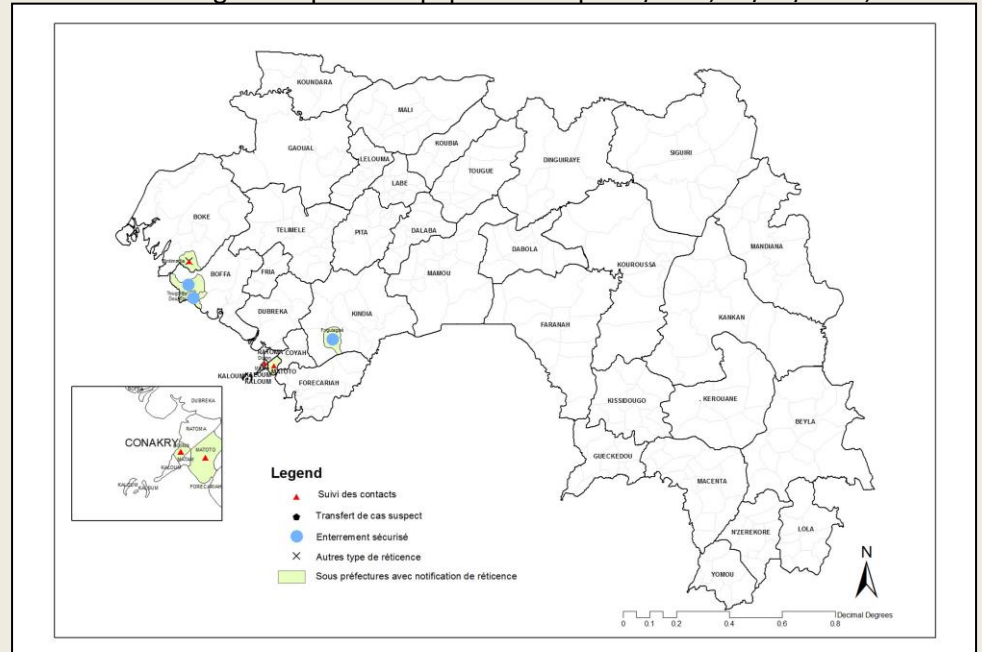

**Graphique 1.** Distribution des cas notifiés, par semaine (début des signes\*), 30/12/2013 – 19/04/2015, Guinée

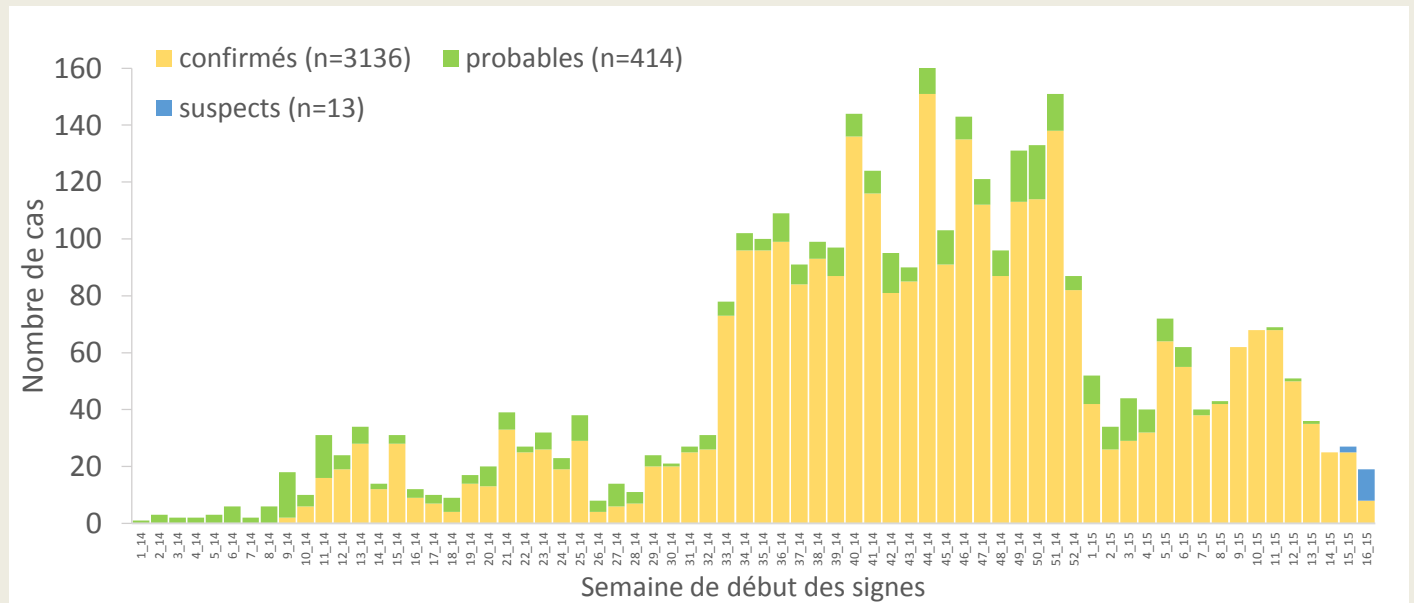



### Guinée - Epidémie de la Maladie à virus Ebola

\*Valeurs manquantes pour date de début des signes =2

**Graphique 2.** Distribution des cas confirmés et décès, par mois de confirmation et décès, 30/12/2013-19/04/2015, Guinée

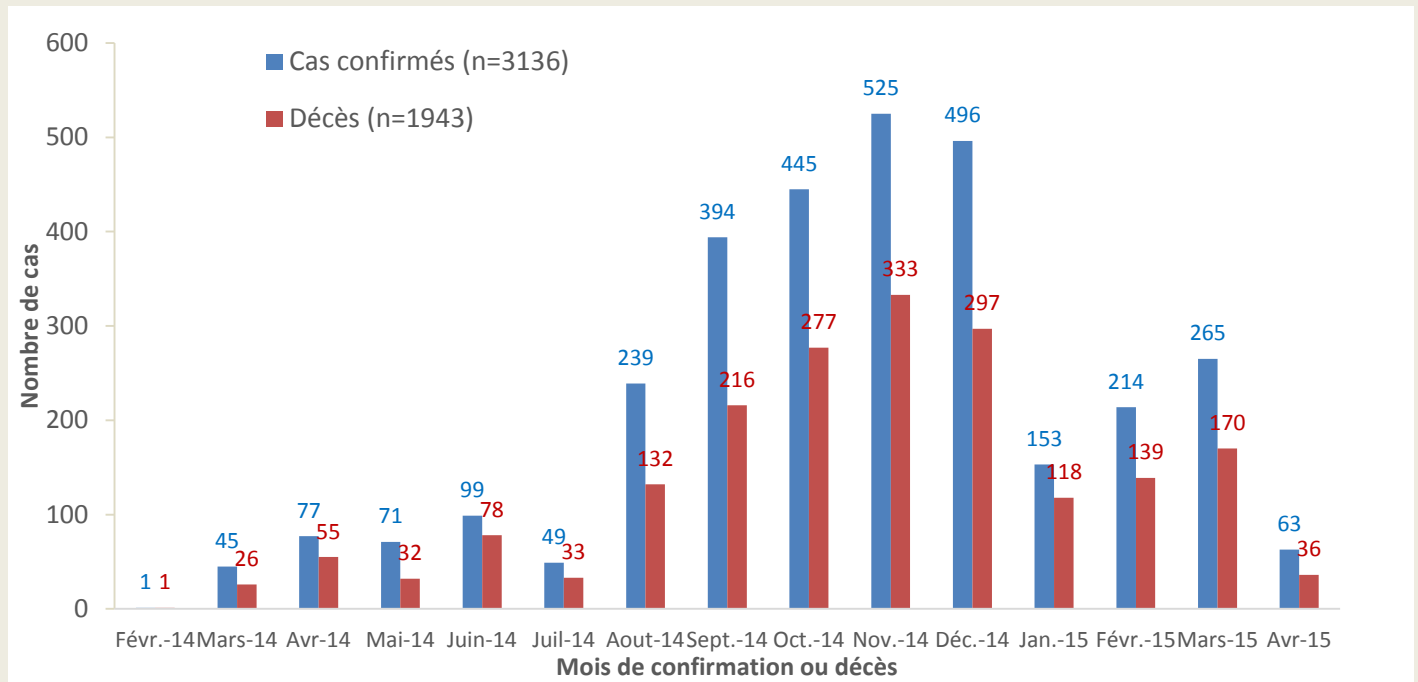

**Carte 2.** Répartition par préfectures des cas confirmés et classification des préfectures selon le niveau d'alerte, 30/03/2015-19/04/2015 (21 jours), Guinée

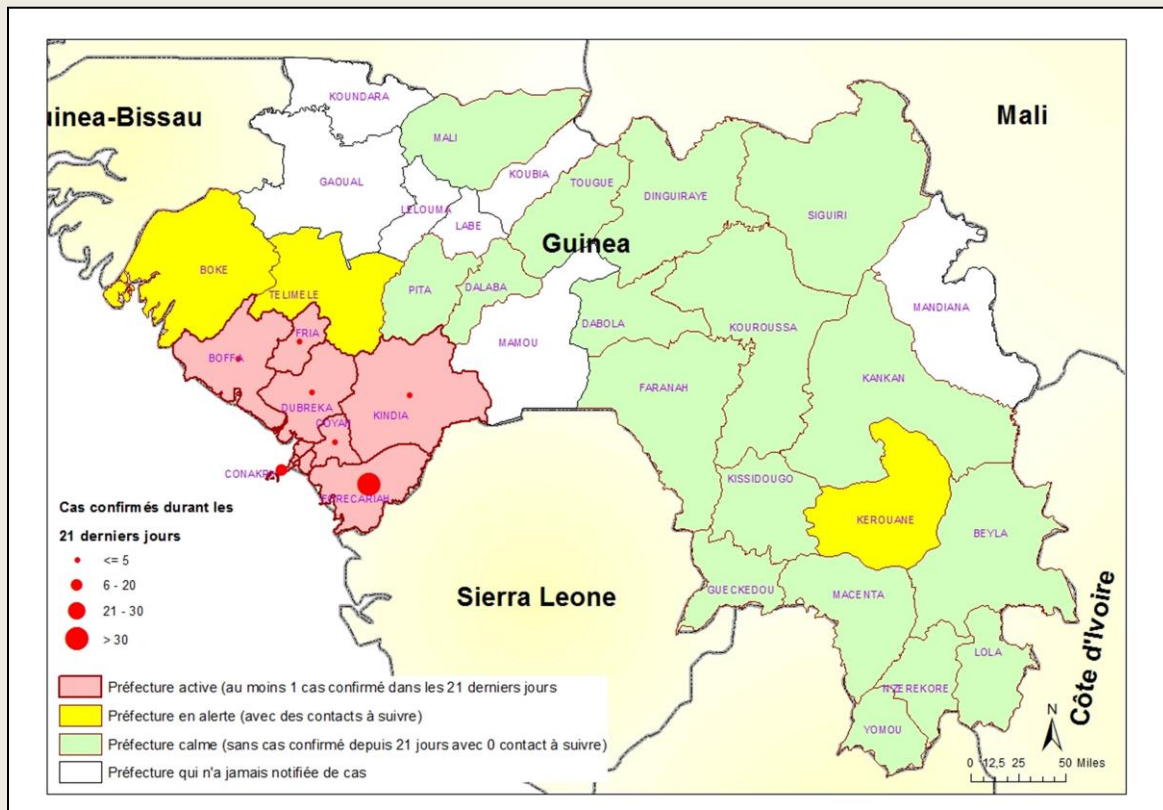



### Guinée - Epidémie de la Maladie à virus Ebola

**Graphique 3.** Répartition par statut professionnel /confirmation des cas confirmés parmi le personnel de santé (N=187), 30/12/2013 – 19/04/2015, Guinée

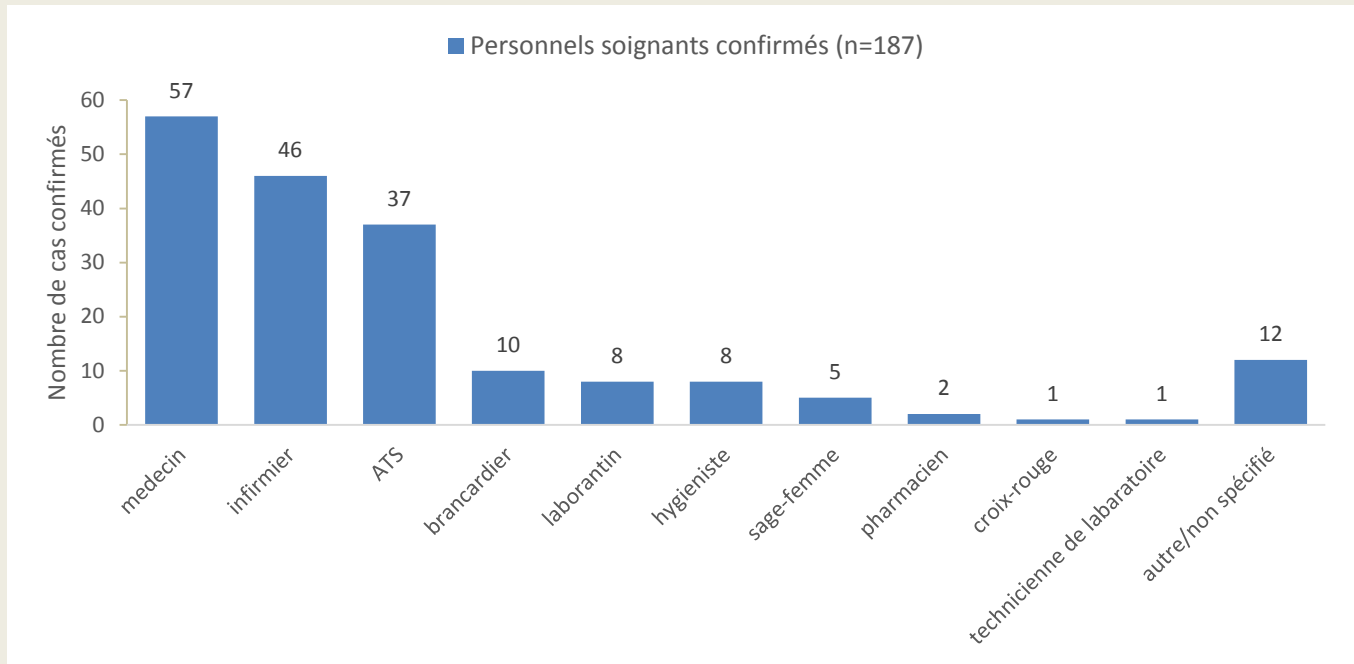

**Graphique 4.** Distribution par préfecture des cas confirmés et probables parmi le personnel de santé, 30/12/2013 – 19/04/2015, Guinée

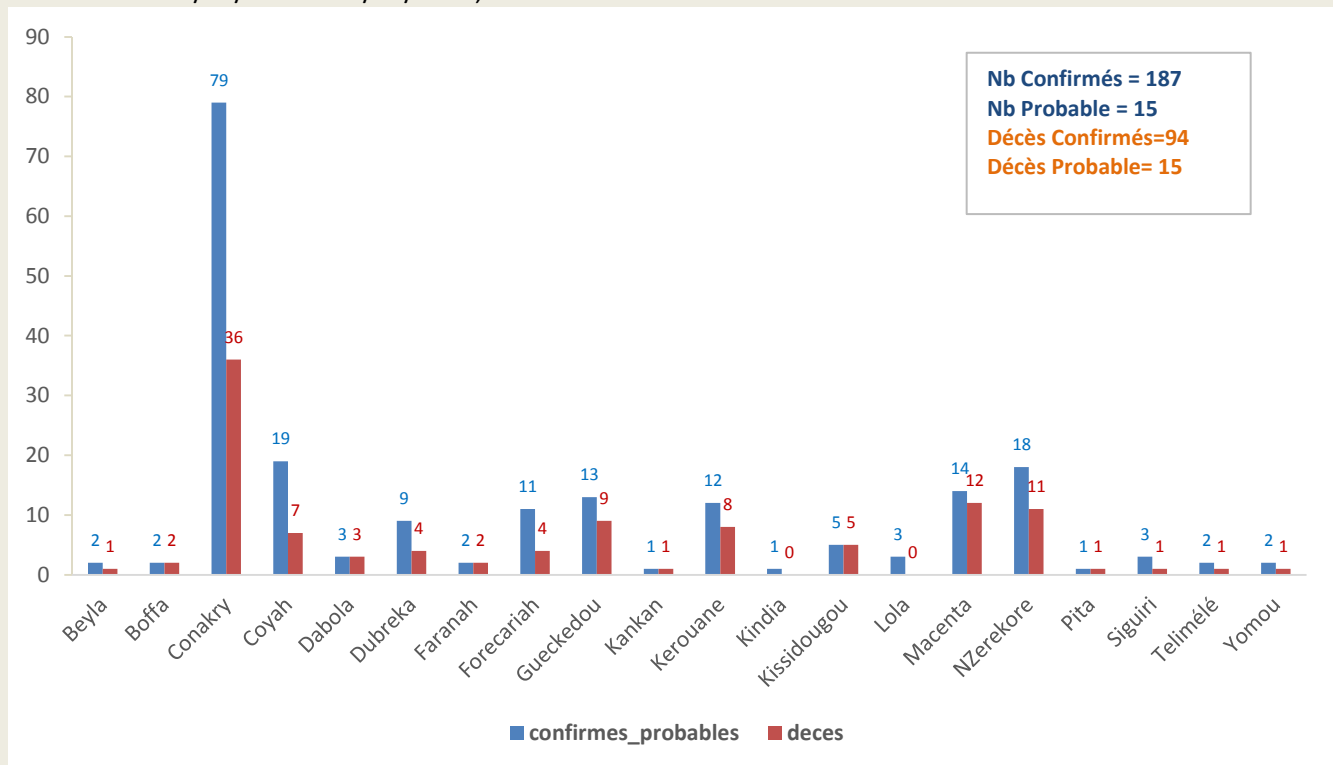



Guinée - Epidémie de la Maladie à virus Ebola

Graphique 5. Evolution hebdomadaire selon le statut final des patients au CTE, 30/12/2013 –19/04/2015, Guinée

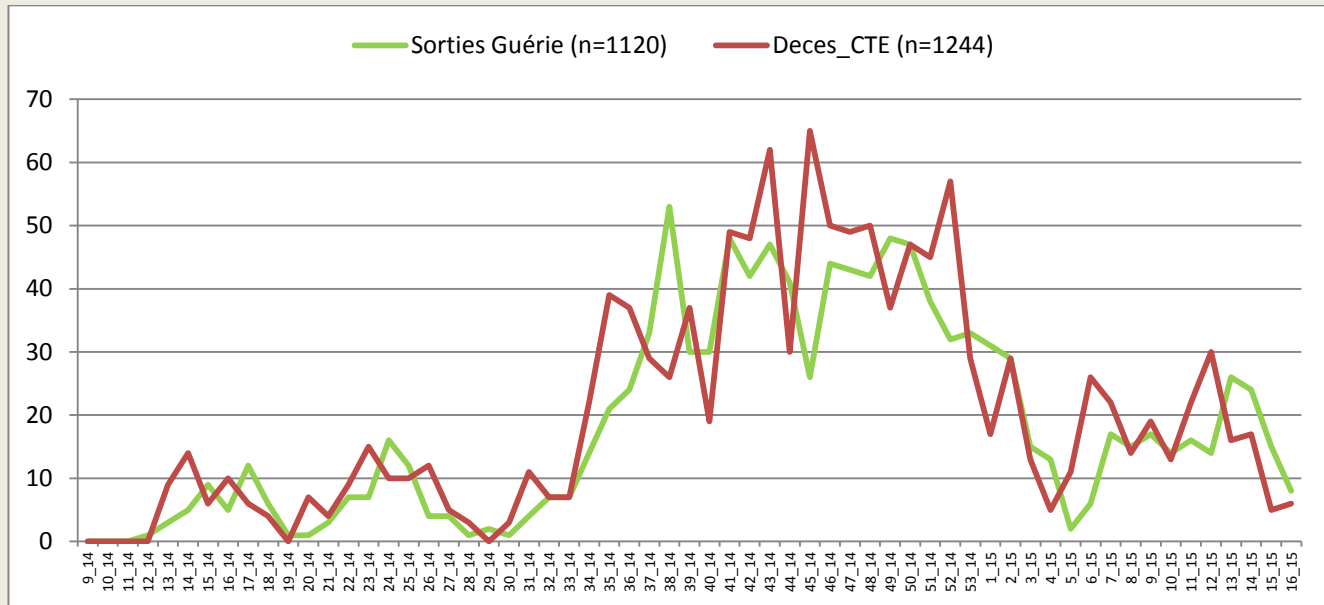

\*Valeurs manquantes pour le statut final =53

Table 7. Situation globale des cas confirmés, probables et suspects, 19/04/2015, Guinée

Guinée 19/04/2015 18:00		
Classification épidémiologique	Nombre	Décédé
Confirmé	3136	1943 (62,0 %)
Probable	415	415 (100,0 %)
Suspect	14	0 (0,0 %)
<b>Total</b>	<b>3565</b>	<b>2358 (66,1 %)</b>

Note: L'augmentation du nombre total de cas probables s'explique en partie par la mise en place du nouveau système de notification des décès communautaires non-prélevés avec lien épidémiologique avéré



Guinée - Epidémie de la Maladie à virus Ebola

Données épidémiologiques, Ebola\_Guinée 19/04/2015

Description	Totaux	Conakry	Gueckedou	Macenta	Dabola	Kissidougou	Dinguiraye	Telimele	Boffa	Kouroussa	Siguiri	Pita	Nzérékoré	Yomou	Dubréka	Forécariah	Kerouane	Coyah	Dalaba	Beyla	Kindia	Lola	Boke	Mamou	Mali	Faranah	Kankan	Fria	Koundara	Gaoual	Tougué
<b>Nouveaux cas enregistrés ce jour*</b>																															
Nouveaux Cas suspects	5	2														2		1													
Nouveaux Cas Probables	0																														
Nouveaux Cas confirmés	3															3															
<b>Total des nouveaux cas enregistrés ce jour</b>	<b>8</b>	<b>2</b>	<b>0</b>	<b>0</b>	<b>0</b>	<b>0</b>	<b>0</b>	<b>0</b>	<b>0</b>	<b>0</b>	<b>0</b>	<b>0</b>	<b>0</b>	<b>0</b>	<b>0</b>	<b>5</b>	<b>0</b>	<b>1</b>	<b>0</b>	<b>0</b>	<b>0</b>	<b>0</b>	<b>0</b>	<b>0</b>	<b>0</b>	<b>0</b>	<b>0</b>	<b>0</b>	<b>0</b>	<b>0</b>	<b>0</b>
<b>Cumul des cas</b>																															
Total des Cas suspects	14	3	0	0	0	0	0	0	0	0	0	0	0	0	0	6	0	3	0	0	1	0	0	0	0	0	0	1	0	0	0
Total des Cas Probables	415	35	112	27	5	21	1	3	17	2	8	1	43	0	8	45	1	7	0	0	35	18	1	0	0	24	1	0	0	0	0
Total des Cas confirmés	3136	534	269	718	8	100	0	40	35	18	26	7	213	11	116	329	160	234	9	46	78	93	1	0	5	46	31	7	0	0	2
<b>Cumul (des cas confirmés, probables et suspects)</b>	<b>3565</b>	<b>572</b>	<b>381</b>	<b>745</b>	<b>13</b>	<b>121</b>	<b>1</b>	<b>43</b>	<b>52</b>	<b>20</b>	<b>34</b>	<b>8</b>	<b>256</b>	<b>11</b>	<b>124</b>	<b>380</b>	<b>161</b>	<b>244</b>	<b>9</b>	<b>46</b>	<b>114</b>	<b>111</b>	<b>2</b>	<b>0</b>	<b>5</b>	<b>70</b>	<b>32</b>	<b>8</b>	<b>0</b>	<b>0</b>	<b>2</b>
<b>Décès</b>																															
Nouveaux décès confirmés ce jour*	1															1															
Nouveaux décès probables ce jour*	0																														
Total des décès probables	415	35	112	27	5	21	1	3	17	2	8	1	43	0	8	45	1	7	0	0	35	18	1	0	0	24	1	0	0	0	0
Total des décès confirmés	1943	265	203	475	8	71	0	17	25	11	16	3	138	5	69	207	97	130	2	27	50	66	0	0	3	31	20	3	0	0	1
<b>Cumul des décès (probables et confirmés)</b>	<b>2358</b>	<b>300</b>	<b>315</b>	<b>502</b>	<b>13</b>	<b>92</b>	<b>1</b>	<b>20</b>	<b>42</b>	<b>13</b>	<b>24</b>	<b>4</b>	<b>181</b>	<b>5</b>	<b>77</b>	<b>252</b>	<b>98</b>	<b>137</b>	<b>2</b>	<b>27</b>	<b>85</b>	<b>84</b>	<b>1</b>	<b>0</b>	<b>3</b>	<b>55</b>	<b>21</b>	<b>3</b>	<b>0</b>	<b>0</b>	<b>1</b>
<b>Letalité des cas confirmés</b>	<b>62%</b>	<b>50%</b>	<b>75%</b>	<b>66%</b>	<b>100%</b>	<b>71%</b>		<b>43%</b>	<b>71%</b>	<b>61%</b>	<b>62%</b>	<b>43%</b>	<b>65%</b>	<b>45%</b>	<b>59%</b>	<b>63%</b>	<b>61%</b>	<b>56%</b>	<b>22%</b>	<b>59%</b>	<b>64%</b>	<b>71%</b>	<b>0%</b>		<b>60%</b>	<b>67%</b>	<b>65%</b>	<b>43%</b>			<b>50%</b>
<b>Agents de sante</b>																															
Nouveaux cas confirmés enregistrés parmi les agents de santé ce jour*	0																														
Cumul des cas confirmés parmi les agents de santé	187	74	8	13	3	5	0	1	2	0	3	1	18	2	9	9	12	19	0	2	1	3	0	0	0	1	1	0	0	0	0
Cumul des cas probables parmi les agents de santé	15	5	5	1	0	0	0	1	0	0	0	0	0	0	0	0	2	0	0	0	0	0	0	0	0	1	0	0	0	0	0
Cumul (des cas confirmés et probables) parmi les agents de santé	202	79	13	14	3	5	0	2	2	0	3	1	18	2	9	9	14	19	0	2	1	3	0	0	0	2	1	0	0	0	0
Nouveaux décès enregistrés parmi les agents de santé ce jour	0	0	0	0	0	0	0	0	0	0	0	0	0	0	0	0	0	0	0	0	0	0	0	0	0	0	0	0	0	0	0
Cumul des décès confirme parmi les agents de sante	94	31	4	11	3	5	0	0	1	0	1	1	11	1	4	2	8	7	0	1	0	0	1	0	0	1	1	0	0	0	0
Cumul des décès (Confirmes + probables) parmi les agents de sante	109	36	9	12	3	5	0	1	1	0	1	1	11	1	4	4	8	7	0	1	0	0	1	0	0	2	1	0	0	0	0
<b>Admissions et sorties CTE</b>																															
Nouvelles admissions au CTE ce jour*	7	3														3		1													
Nombre total des cas hospitalisés dans le CTE	35	7	0	0	0	0	0	0	0	0	0	0	0	0	0	8	0	18	0	0	2	0	0	0	0	0	0	0	0	0	0
Nombre total des sorties ce jour du CTE	11	3	0	0	0	0	0	0	0	0	0	0	0	0	0	5	0	3	0	0	0	0	0	0	0	0	0	0	0	0	0
Cumul des admissions au CTE	5467	1754	1528	1391	0	0	0	0	0	0	8	3	126	0	0	312	12	300	0	0	33	0	0	0	0	0	0	0	0	0	0
<b>Contacts</b>																															
Nouveaux contacts enregistrés ce jour*	37	0	0	0	0	0	0	0	0	0	0	0	0	0	0	34	3	0	0	0	0	0	0	0	0	0	0	0	0	0	0
Nombre de contacts sortis ce jour	310	126						0	0						13	160	0	0			11		0						0		
Nombre de contacts a suivre ce jour	1610	394						44	72						5	603	3	66			219		58								
Nombre de contacts suivis ce jour	1499	374						44	69						5	595	0	66			199		1								
Pourcentage des contacts suivis (%)	93	95%						100%	96%						100%	99%	0%	100%			91%		2%								
<b>Laboratoire</b>																															
Nombre d'échantillons collectés ce jour	88	62														18		8													
Nombre d'échantillons en cours de test	0	0	0	0									0			0		0			0										
Total des échantillons testés	9583	5556	2393	251									115			55		1085			128										
Date de confirmation du dernier cas		18/04/2015	20/12/2014	26/02/2015	24/12/2014	7/02/2015		30/12/2014	19/04/2015	9/12/2014	26/03/2015	15/10/2014	23/01/2015	7/09/2014	3/04/2015	19/04/2015	18/12/2014	14/04/2015	9/10/2014	18/01/2015	11/04/2015	23/02/2015	9/10/2014		19/02/2015	28/01/2015	11/01/2015	14/04/2015		1/02/2015	

\*Les données sur les nouveaux cas et les contacts sont déjà prises en compte dans le cumul.