



Rapport de la Situation Epidémiologique

Maladie a Virus Ebola en Guinée

16 Avril 2015

I. Points saillants

- La préfecture de Siguiri est devenue calme sans cas confirmé dans les 21 jours.
- Un cas suspect venu de Kabala, district de Koinadougou, Sierra Leone, serait décédé à Doukoro, préfecture de Siguiri, avec des signes hémorragiques. Le corps fut prélevé et sécurisé. Résultat attendu ce jour.
- **Deux (2)** nouveaux cas confirmés ont été notifiés ce jour provenant de la préfecture de Forécariah des sous-préfectures d'Allassoyah (décès communautaire) et de Moussayah.
- **Cinquante-un (51)** décès communautaires notifiés dont **trente-cinq (35)** sécurisés parmi lesquels **un (1)** positif.

II. Dynamique de l'épidémie:

Table 1. Répartition des cas notifiés par préfecture le 16/04/2015, Guinée

Préfecture de résidence	Cas Confirmés	Cas Probables	Cas Suspects	Total
Conakry	0	0	2	2
Coyah	0	0	1	1
Forecariah	2	0	2	4
Fria	0	0	1	1
TOTAL	2	0	6	8

Table 2. Décès communautaires notifiés à la date du 16/04/2015, Guinée

Décès Communautaires		Total décès
Enterrements Sécurisés	Enterrements Non-sécurisés	
35(dont 01+)	16	51

Guinée - Epidémie de la Maladie à virus Ebola
Table 3. Situation des patients dans les centres de traitement et de transit fonctionnels, 16/04/2015, Guinée

	Conakry CTE	Coyah CTE	Macenta CTE	N'zerekore CTE	Kindia CTE	Kérouané CDT	Forécariah CTE	Siguiiri CDT	Conakry CTS	Total
Cas confirmés	6	12	0	0	1	0	1	0	1	21
Cas suspects	7	4	0	0	0	0	4	0	0	15
Sorties guéris	0	1	0	0	0	0	0	0	0	1
Décédés	0	1	0	0	0	0	0	0	0	1
Total hospitalisés au CTE	13	16	0	0	1	0	5	0	1	36

Table 4. Capacité des CTEs et CDTs en Lits, 16/04/2015, Guinée

Centres	Section Suspects (Lits)	Section Probable (Lits)	Section Confirmé (Lits)	Total (Lits)
CTE Donka	21	4	25	50
CTE Coyah	12	8	40	60
CTE Macenta	12	8	30	50
CTE N'Zerekore	12	8	30	50
CDT Siguiiri	4	6	10	20
CTE Forécariah	3	4	19	26
CDT Kérouané	4	6	10	20
CTE Beyla	12	8	30	50
CTS Conakry	0	0	8	8
CTE Kindia	8	8	46	62
Total	88	60	248	396

Table 5. Etats des Laboratoires, 16/04/2015, Guinée

N°	Laboratoires	Etat du Laboratoire
1	CTE Conakry	Fonctionnel
2	CTS Conakry	Fonctionnel
3	CTE Macenta	Fonctionnel
4	CTE Kindia	Fonctionnel
5	CTE Coyah	Fonctionnel
6	CTE Forecariah	Fonctionnel



Guinée - Epidémie de la Maladie à virus Ebola

Table 6. Situation du suivi des contacts, 16/04/2015, Guinée

Contacts	Nombre
Nouveaux contacts du jour	85
Nombre de contacts sortis ce jour	143
Contacts à suivre	2 084
Contacts suivis	2 001
% suivis	96

Carte 1. Sous-préfectures où des réticences ont été signalées par les équipes de la riposte/suivi, 16/04/2015, Guinée

CONAKRY	Dixinn (Port)
	Matoto (Gbessia-centre)
BOKE	Bintimodyah(Kankango)

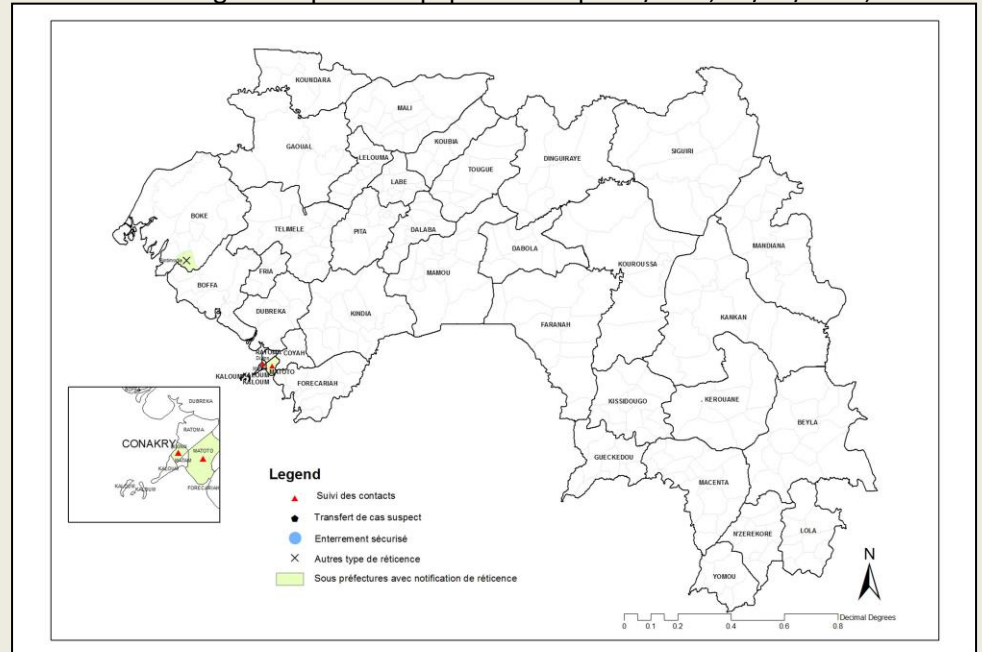

Graphique 1. Distribution des cas notifiés, par semaine (début des signes*), 30/12/2013 – 16/04/2015, Guinée

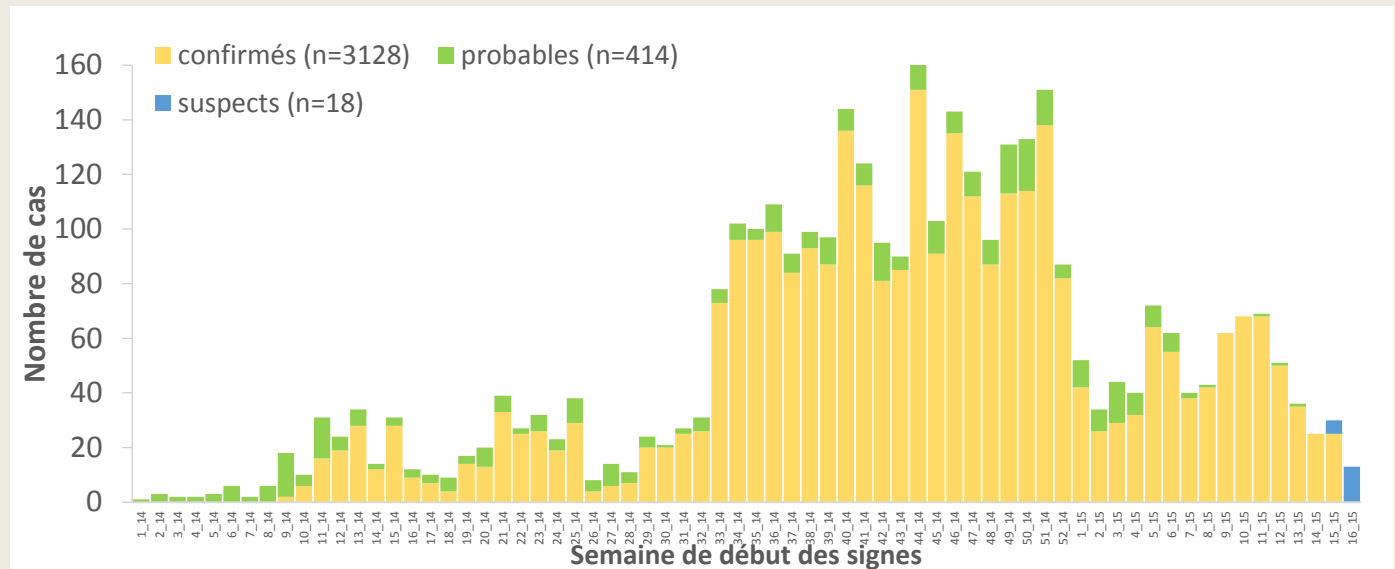

*Valeurs manquantes pour date de début des signes =2



Guinée - Epidémie de la Maladie à virus Ebola

Graphique 2. Distribution des cas confirmés et décès, par mois de confirmation et décès, 30/12/2013-16/04/2015, Guinée

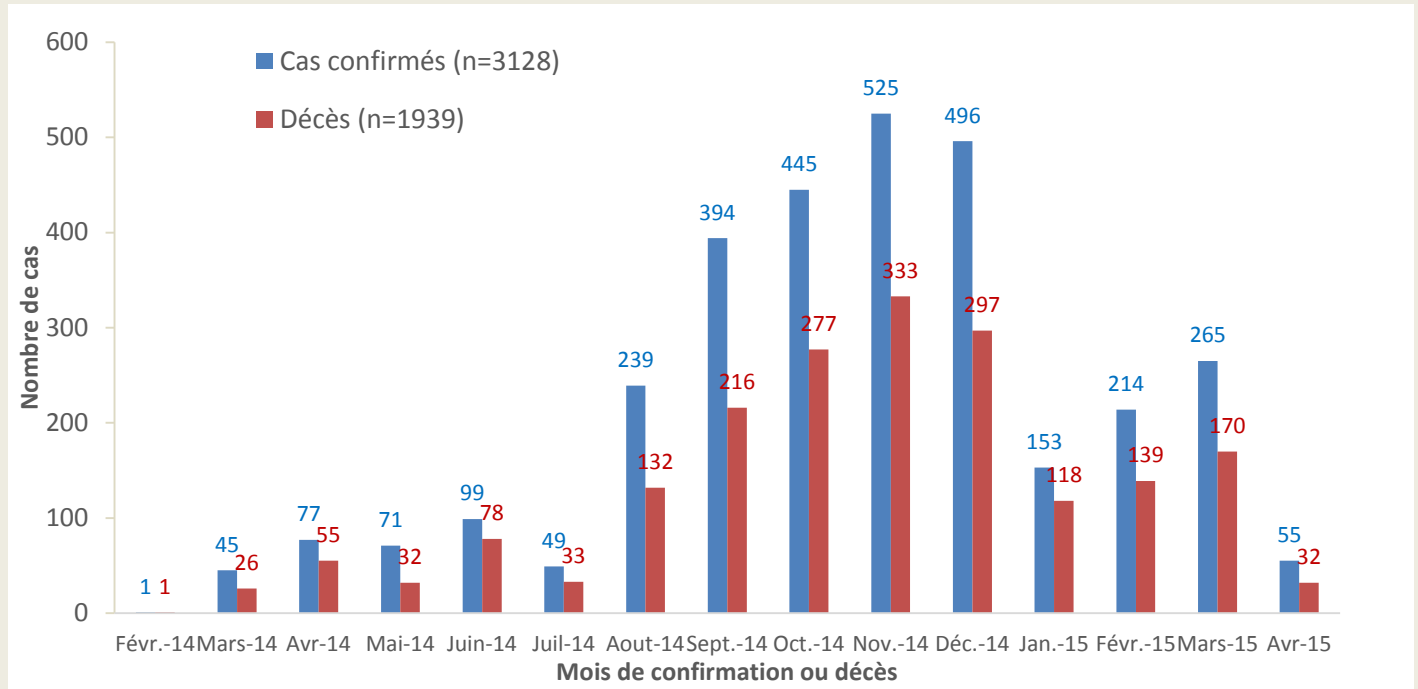

Carte 2. Répartition par préfectures des cas confirmés et classification des préfectures selon le niveau d'alerte, 27/03/2015-16/04/2015 (21 jours), Guinée

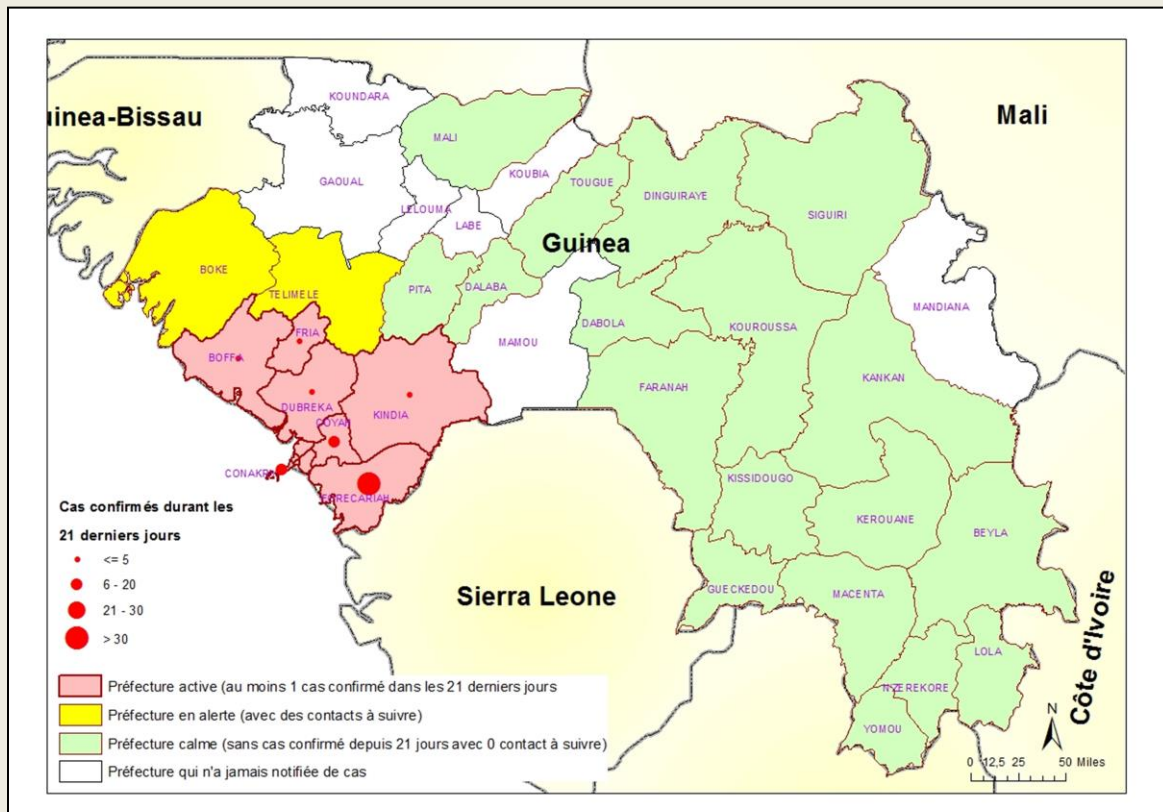



Guinée - Epidémie de la Maladie à virus Ebola

Graphique 3. Répartition par statut professionnel /confirmation des cas confirmés parmi le personnel de santé (N=187), 30/12/2013 – 16/04/2015, Guinée

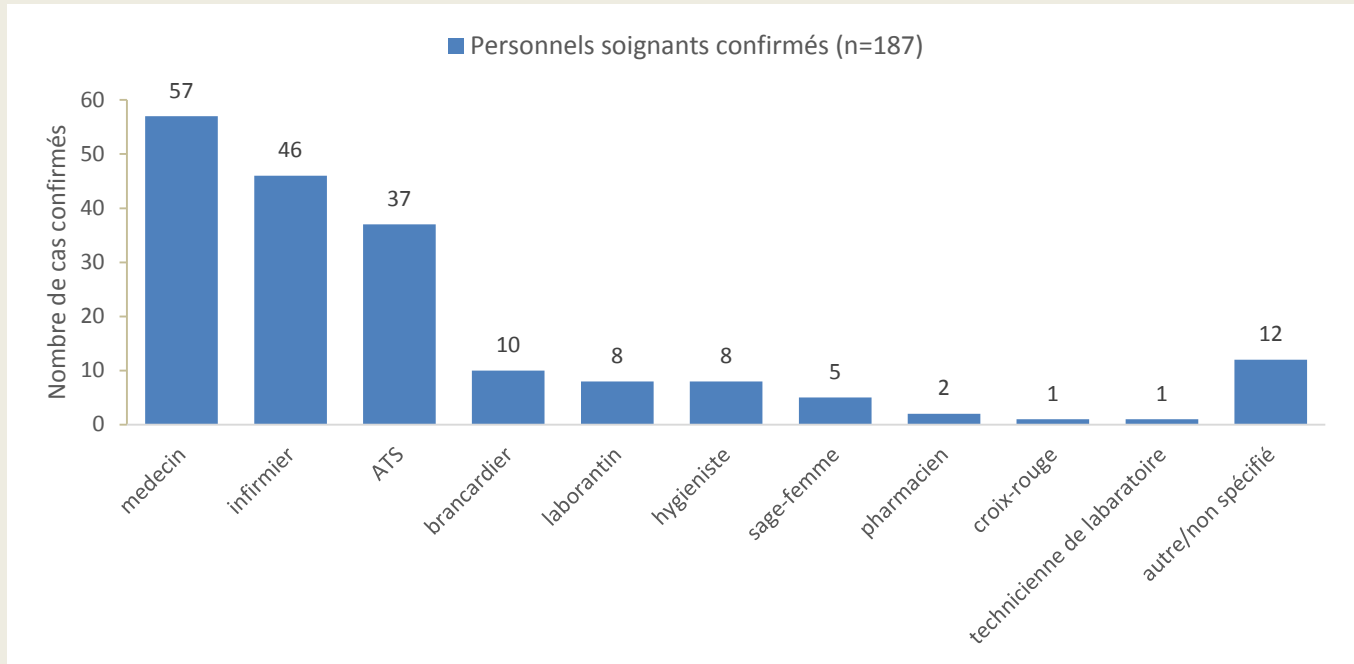

Graphique 4. Distribution par préfecture des cas confirmés et probables parmi le personnel de santé, 30/12/2013 – 16/04/2015, Guinée

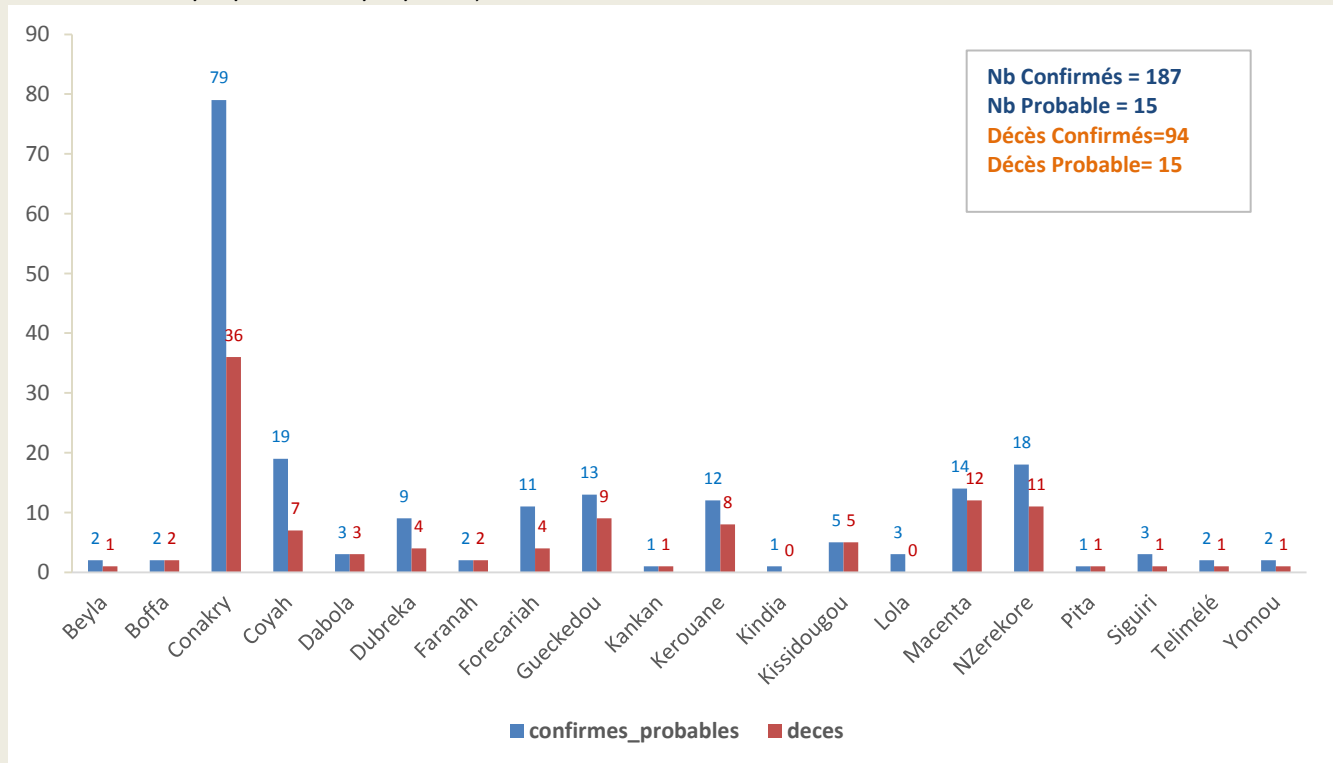



Guinée - Epidémie de la Maladie à virus Ebola

Graphique 5. Evolution hebdomadaire selon le statut final des patients au CTE, 30/12/2013 –16/04/2015, Guinée

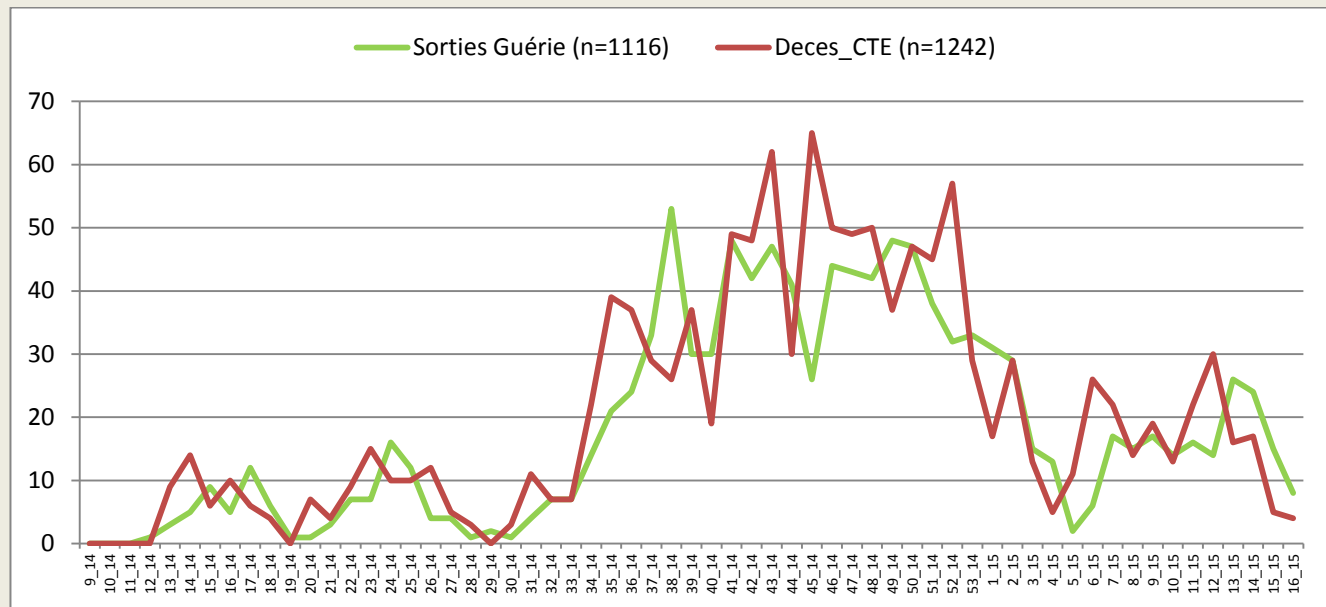

*Valeurs manquantes pour le statut final =53

Table 7. Situation globale des cas confirmés, probables et suspects, 16/04/2015, Guinée

Guinée 16/04/2015 18:00		
Classification épidémiologique	Nombre	Décédé
Confirmé	3128	1939 (62,0 %)
Probable	414	414 (100,0 %)
Suspect	19	0 (0,0 %)
Total	3561	2353 (66,1 %)

Note: L'augmentation du nombre total de cas probables s'explique en partie par la mise en place du nouveau système de notification des décès communautaires non-prélevés avec lien épidémiologique avéré



Guinée - Epidémie de la Maladie à virus Ebola

Données épidémiologiques, Ebola_Guinée 16/04/2015

Description	Totaux	Conakry	Gueckedou	Macenta	Dabola	Kissidougou	Dinguiraye	Telimele	Boffa	Kouroussa	Siguiré	Pita	Nzérékoré	Yemou	Dubréka	Forécariah	Kerouane	Coyah	Dalaba	Beyla	Kindia	Lola	Boke	Mamou	Mali	Faranah	Kankan	Fria	Koundara	Gaoual	Tougué		
Nouveaux cas enregistrés ce jour*																																	
Nouveaux Cas suspects	6	2														2		1													1		
Nouveaux Cas Probables	0																																
Nouveaux Cas confirmés	2															2																	
Total des nouveaux cas enregistrés ce jour	8	2	0	0	0	0	0	0	0	0	0	0	0	0	0	4	0	1	0	0	0	0	0	0	0	0	0	0	1	0	0	0	
Cumul des cas																																	
Total des Cas suspects	19	7	0	0	0	0	0	0	0	0	0	0	0	0	0	9	0	2	0	0	0	0	0	0	0	0	0	0	1	0	0	0	
Total des Cas Probables	415	35	112	27	5	21	1	3	17	2	8	1	43	0	8	45	1	7	0	0	35	18	1	0	0	24	1	0	0	0	0		
Total des Cas confirmés	3128	533	269	718	8	100	0	40	35	18	26	7	213	11	116	322	160	234	9	46	78	93	1	0	5	46	31	7	0	0	2		
Cumul (des cas confirmés, probables et suspects)	3562	575	381	745	13	121	1	43	52	20	34	8	256	11	124	376	161	243	9	46	113	111	2	0	5	70	32	8	0	0	2		
Décès																																	
Nouveaux décès confirmés ce jour *	2															2																	
Nouveaux décès probables ce jour *	0																																
Total des décès probables	415	35	112	27	5	21	1	3	17	2	8	1	43	0	8	45	1	7	0	0	35	18	1	0	0	24	1	0	0	0	0	0	
Total des décès confirmés	1939	264	203	475	8	71	0	17	25	11	16	3	138	5	69	204	97	130	2	27	50	66	0	0	3	31	20	3	0	0	1		
Cumul des deces (probables et confirmés)	2354	299	315	502	13	92	1	20	42	13	24	4	181	5	77	249	98	137	2	27	85	84	1	0	3	55	21	3	0	0	1		
Letalité des cas confirmés	62%	50%	75%	66%	100%	71%		43%	71%	61%	62%	43%	65%	45%	59%	63%	61%	56%	22%	59%	64%	71%	0%		60%	67%	65%	43%			50%		
Agents de sante																																	
Nouveaux cas confirmés enregistrés parmi les agents de santé ce jour*	0																																
Cumul des cas confirmés parmi les agents de santé.	187	74	8	13	3	5	0	1	2	0	3	1	18	2	9	9	12	19	0	2	1	3	0	0	0	1	1	0	0	0	0	0	
Cumul des cas probables parmi les agents de santé	15	5	5	1	0	0	0	1	0	0	0	0	0	0	0	0	2	0	0	0	0	0	0	0	0	1	0	0	0	0	0	0	
Cumul (des cas confirmés et probables) parmi les agents de santé	202	79	13	14	3	5	0	2	2	0	3	1	18	2	9	9	14	19	0	2	1	3	0	0	0	2	1	0	0	0	0	0	
Nouveaux décès enregistrés parmi les agents de santé ce jour	0	0	0	0	0	0	0	0	0	0	0	0	0	0	0	0	0	0	0	0	0	0	0	0	0	0	0	0	0	0	0	0	
Cumul des décès confirme parmi les agents de sante	94	31	4	11	3	5	0	0	1	0	1	1	11	1	4	2	8	7	0	1	0	0	1	0	0	1	1	0	0	0	0	0	
Cumul des décès (Confirmés + probables) parmi les agents de sante	109	36	9	12	3	5	0	1	1	0	1	1	11	1	4	4	8	7	0	1	0	0	1	0	0	2	1	0	0	0	0	0	
Admissions et sorties CTE																																	
Nouvelles admissions au CTE ce jour *	11	6														3		2															
Nombre total des cas hospitalisés dans le CTE	35	13	0	0	0	0	0	0	0	0	0	0	0	0	0	5	0	16	0	0	1	0	0	0	0	0	0	0	0	0	0	0	
Nombre total des sorties ce jour du CTE	12	6	0	0	0	0	0	0	0	0	0	0	0	0	0	4	0	2	0	0	0	0	0	0	0	0	0	0	0	0	0	0	
Cumul des admissions au CTE	5437	1746	1528	1391	0	0	0	0	0	0	8	3	126	0	0	297	12	293	0	0	33	0	0	0	0	0	0	0	0	0	0	0	0
Contacts																																	
Nouveaux contacts enregistrés ce jour *	85	27	0	0	0	0	0	0	0	0	0	0	0	0	0	10	0	9	0	0	1	0	1	0	0	0	0	0	37	0	0	0	
Nombre de contacts sortis ce jour	143	92						0	0		10				2	3		36			0		0						0				
Nombre de contacts a suivre ce jour	2084	586						44	74		0				18	618		78			219		52						395				
Nombre de contacts suivis ce jour	2001	568						44	70		0				18	616		71			210		12						392				
Pourcentage des contacts suivis (%)	96	97%						100%	95%						100%	100%		91%			96%		23%						99%				
Laboratoire																																	
Nombre d'échantillons collectés ce jour	70	43														8		10			9												
Nombre d'échantillons en cours de test	0	0	0	0									0			0		0			0												
Total des échantillons testés	9328	5397	2393	251									115			19		1037			116												
Date de confirmation du dernier cas		12/04/2015	20/12/2014	26/02/2015	24/12/2014	7/02/2015		30/12/2014	9/04/2015	9/12/2014	26/03/2015	5/10/2014	23/01/2015	7/09/2014	3/04/2015	16/04/2015	18/12/2014	14/04/2015	9/10/2014	8/01/2015	11/04/2015	23/02/2015	9/10/2014		19/02/2015	28/01/2015	11/01/2015	14/04/2015			1/02/2015		

*les données sur les nouveaux cas et les contacts sont déjà prises en compte dans le cumul.